Zeitschrift: Panorama suizo : revista para los Suizos en el extranjero
Herausgeber: Organización de los Suizos en el extranjero
Band: 21 (1994)
Heft: 2

Artikel: La Unión Suiza de Agrónomos : representar intereses mediante cooperación

Autor: Moser, Peter

DOI: https://doi.org/10.5169/seals-909479

Nutzungsbedingungen
Die ETH-Bibliothek ist die Anbieterin der digitalisierten Zeitschriften auf E-Periodica. Sie besitzt keine Urheberrechte an den Zeitschriften und ist nicht verantwortlich für deren Inhalte. Die Rechte liegen in der Regel bei den Herausgebern beziehungsweise den externen Rechteinhabern. Das Veröffentlichen von Bildern in Print- und Online-Publikationen sowie auf Social Media-Kanälen oder Webseiten ist nur mit vorheriger Genehmigung der Rechteinhaber erlaubt. Mehr erfahren

Conditions d'utilisation
L'ETH Library est le fournisseur des revues numérisées. Elle ne détient aucun droit d'auteur sur les revues et n'est pas responsable de leur contenu. En règle générale, les droits sont détenus par les éditeurs ou les détenteurs de droits externes. La reproduction d'images dans des publications imprimées ou en ligne ainsi que sur des canaux de médias sociaux ou des sites web n'est autorisée qu'avec l'accord préalable des détenteurs des droits. En savoir plus

Terms of use
The ETH Library is the provider of the digitised journals. It does not own any copyrights to the journals and is not responsible for their content. The rights usually lie with the publishers or the external rights holders. Publishing images in print and online publications, as well as on social media channels or websites, is only permitted with the prior consent of the rights holders. Find out more

Download PDF: 10.07.2025

ETH-Bibliothek Zürich, E-Periodica, https://www.e-periodica.ch

La Unión Suiza de Agrónomos

Representar intereses mediante cooperación

La Unión Suiza de Agrónomos (USA) fue fundada en 1897. Desde un principio sus objetivos fueron modernizar la agronomía y cooperar con las autoridades. Y, prácticamente desde su fundación, se ha tenido que enfrentar a la oposición de sus propias filas.

Durante la crisis agraria de los años 1870 a 1880, los agricultores acongojados reaccionaron a varios niveles tanto en Suiza como en casi toda Europa. Trataron de resolver sus problemas por sí mismos, en la medida de lo posible, con la transición de la agricultura a la ganadería y estableciendo cooperativas. A nivel político las uniones agropecuarias fundadas a principios de los años 1890 se asociaron con los críticos del estado burgués–liberal y (dependiendo del cantón) formaron coaliciones con el aún joven movimiento obrero o con los conservadores.

La reacción de la USA fue totalmente opuesta. Trató de realizar sus actividades de representación de los intereses de los agrónomos y de modernización económica cooperando estrechamente con las autoridades federales. Ernst Laur, el joven gerente de la Asociación fundada en 1897, trató de fomentar la modernización económica convirtiendo a los agricultores en empresarios. Dada la ampliación de las encuestas en el campo de la contabilidad, el secretariado de la Asociación de Agricultores, situado en Brugg, creció con gran rapidez. Como Sophie, la esposa de Laur, se negó a mudarse a Berna, en 1901 el secretariado fue trasladado al Cantón Aargau, junto con la sede del USA.

Peter Moser

La compilación de datos de rentabilidad (de la que se excluyeron aproximadamente el 40 por ciento de todas las granjas por tener menos de 3 hectáreas) tuvo tres objetivos: presentarle a las autoridades «conclusiones seguras sobre el estado de la agronomía suiza»; servir de «guía agrónoma para la manera más económica de llevar una granja» y suplir datos para la ciencia. Dichos datos obtuvieron gran importancia científica porque le sirvieron a Laur para familiarizar a sus estudiantes de la ETH* con la agronomía suiza y para cimentar su propia fama internacional como uno de los economistas agrarios más importantes del principio del siglo XX. Desde el punto de vista público, el estudio ganó gran popularidad por su primer objetivo, el de legitimar ante el gobierno federal

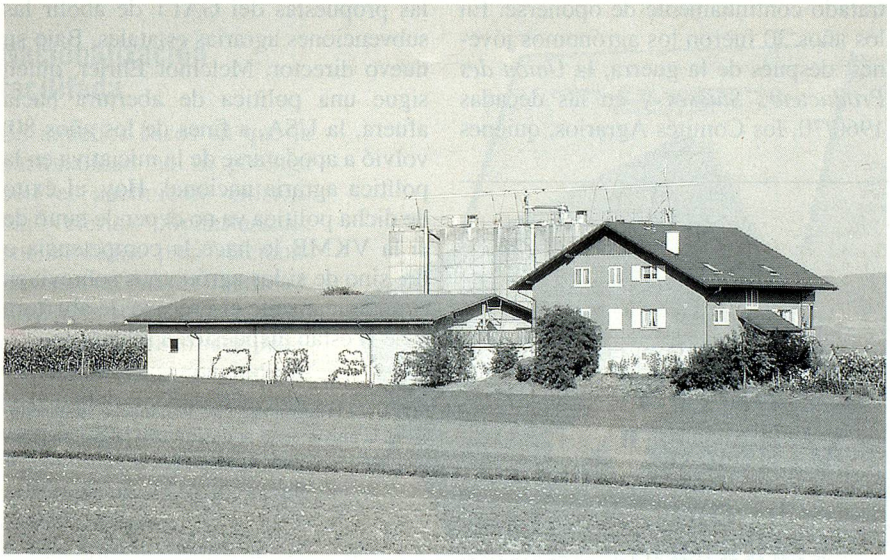

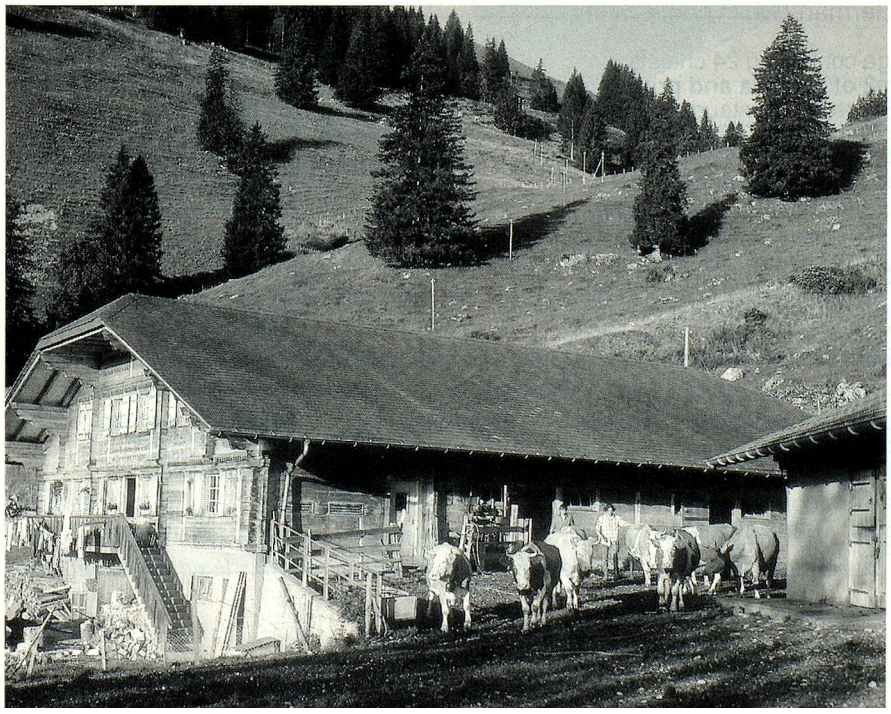

La política agraria debe considerar varias necesidades: granja moderna en Suiza meridional y granja en los Alpes. (Fotos: Keystone)

la implementación de precios mínimos y aranceles de aduana para los productos agropecuarios.

Laur tuvo mucho más influencia sobre la agricultura suiza con sus ideas de modernización económica que con su ideología, la que presentó sin titubear pero con gran control en los años 30. La política agraria de esa época (al igual que la económica) no perseguía el fin de sólo conservar sino el de progresar. El crecimiento de la productividad agraria registrado después de la Segunda Guerra Mundial (que fue considerablemente más alto que el de la industria) demuestra lo anterior. En los actuales debates sobre política interior se habla de «las características especiales propias» de la agronomía suiza, que resultan muy relativas cuando comparamos con el exterior. A pesar de y gracias a la política agraria que la USA ayudó a implementar, nuestros productos agropecuarios (en relación al poder adquisitivo) no son exorbitantes; la cantidad de personas que trabajan en la agronomía es igual de baja a la de nuestros vecinos y nuestro grado de autoabastecimiento es menor que en los países de la UE.

La política perseguida por la Unión Suiza de Agrónomos (USA) siempre ha sido objeto de controversia entre los agrónomos. Desde los años 30 las diferentes asociaciones agropecuarias han tratado continuamente de oponerse. En los años 30 fueron los agrónomos jóvenes; después de la guerra, la *Union des Producteurs Suisses* y en las décadas 1960/70, los Comités Agrarios, quienes trataron de obligar a la USA a que persiguiera una «política más en pro de los agrónomos». La posición de la USA se fue volviendo siempre más defensiva ante los cambios sociales y ante la oposición de sus filas. Con la fundación de la Asociación Protectora de los Agrónomos Pequeños y Medianos (VKMB) en 1980, la discusión político-agraria obtuvo una nueva dimensión. Por primera vez se consideraron en el debate de la política interior los efectos de la distribución causados por la política agraria federal y las disparidades en el campo de los ingresos agrarios internos.

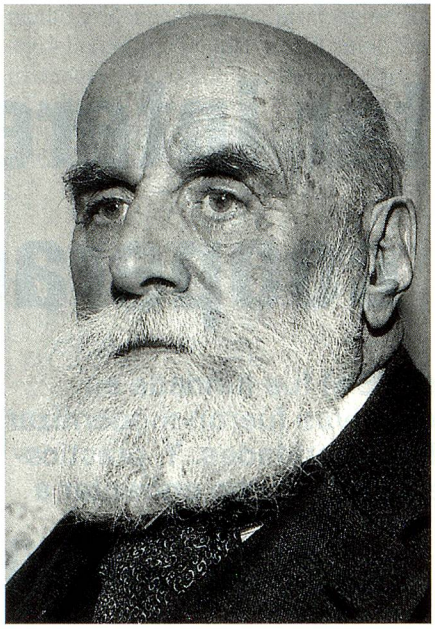

La influencia de Ernst Laur (director de la Unión Suiza de Agrónomos durante muchos años) sobre la política agropecuaria nacional fue enorme y duradera. (Foto: RDZ).

Dicha discusión perdió ímpetu por las propuestas del GATT de abolir las subvenciones agrarias estatales. Bajo su nuevo director, Melchior Ehrler, quien sigue una política de abertura hacia afuera, la USA, a fines de los años 80, volvió a apoderarse de la iniciativa en la política agraria nacional. Hoy, el éxito de dicha política ya no depende tanto de si la VKMB le hace la competencia o no, sino de si los agrónomos sobreviven económicamente el proceso de abertura y de si están dispuestos a intentarlo. ■

*La ETH (Eidgenössische Technische Hochschule) es la universidad politécnica en la que tradicionalmente se estuida agronomía.

"Swiss Village" in the Caribbean

German-Swiss cooperation

We are building a Swiss village containing 24 chalets - **141 m2 of living area + 85 m2 of pergola and private garden -** including a typical Swiss café-restaurant, part of the big CUMAYASA development project (13 million m2). This is on the seaside, near the town of La Romana, about an hour's drive from Santo Domingo airport (D.R.).

This Swiss village, with its own swimming pool, is near the marina (for 320 boats) and in the vicinity of two golf courses, tennis courts and a horse riding centre. It is situated on the banks of the river CUMAYASA, looking towards the sea. There are frequent ferries to Catalina Island, just opposite, with its magnificent beaches. The country is politically stable, and the project has private security arrangements.

Price: US$ 250'000 . A 10% deposit to be paid on signing to the account of a swiss fiduciary and auditor: Dr. Scheller, fiduciary and lawyer, c/o Swiss Bank Corporation, Löwenplatz, Zürich, Acc. No. P4-654,433.0

Information: Mr. Michel Carron, consulting developer "Les Jolis Chalets" CH - 3963 Crans-Montana
Tél. + 41. 27. 43. 43. 64 - Fax + 41. 27. 41. 93. 75.

HOTEL MANAGEMENT STUDIES IN SWITZERLAND

Swiss and US Diplomas

2 & 3 year Programmes in English

Transfer to European and US Universities (BA, BS)

Swiss & US accreditation

HIM HOTEL INSTITUTE MONTREUX
15, avenue des Alpes
CH-1820 Montreux
Switzerland
Tel. (021) 963 7404
Fax (021) 963 8016