Retrospectiva 1978

Objekttyp: **Group**

Zeitschrift: **Panorama suizo : revista para los Suizos en el extranjero**

Band (Jahr): **6 (1979)**

Heft 1

PDF erstellt am: **31.05.2024**

Nutzungsbedingungen

Die ETH-Bibliothek ist Anbieterin der digitalisierten Zeitschriften. Sie besitzt keine Urheberrechte an den Inhalten der Zeitschriften. Die Rechte liegen in der Regel bei den Herausgebern.
Die auf der Plattform e-periodica veröffentlichten Dokumente stehen für nicht-kommerzielle Zwecke in Lehre und Forschung sowie für die private Nutzung frei zur Verfügung. Einzelne Dateien oder Ausdrucke aus diesem Angebot können zusammen mit diesen Nutzungsbedingungen und den korrekten Herkunftsbezeichnungen weitergegeben werden.
Das Veröffentlichen von Bildern in Print- und Online-Publikationen ist nur mit vorheriger Genehmigung der Rechteinhaber erlaubt. Die systematische Speicherung von Teilen des elektronischen Angebots auf anderen Servern bedarf ebenfalls des schriftlichen Einverständnisses der Rechteinhaber.

Haftungsausschluss

Alle Angaben erfolgen ohne Gewähr für Vollständigkeit oder Richtigkeit. Es wird keine Haftung übernommen für Schäden durch die Verwendung von Informationen aus diesem Online-Angebot oder durch das Fehlen von Informationen. Dies gilt auch für Inhalte Dritter, die über dieses Angebot zugänglich sind.

Ein Dienst der *ETH-Bibliothek*
ETH Zürich, Rämistrasse 101, 8092 Zürich, Schweiz, www.library.ethz.ch

http://www.e-periodica.ch

Retrospectiva 1978

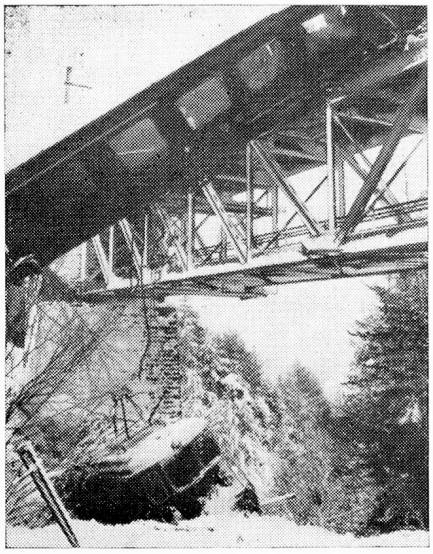

Aludes perjudicaron el tránsito en Suiza. En la línea de Lötschberg un alud causó un terrible accidente.

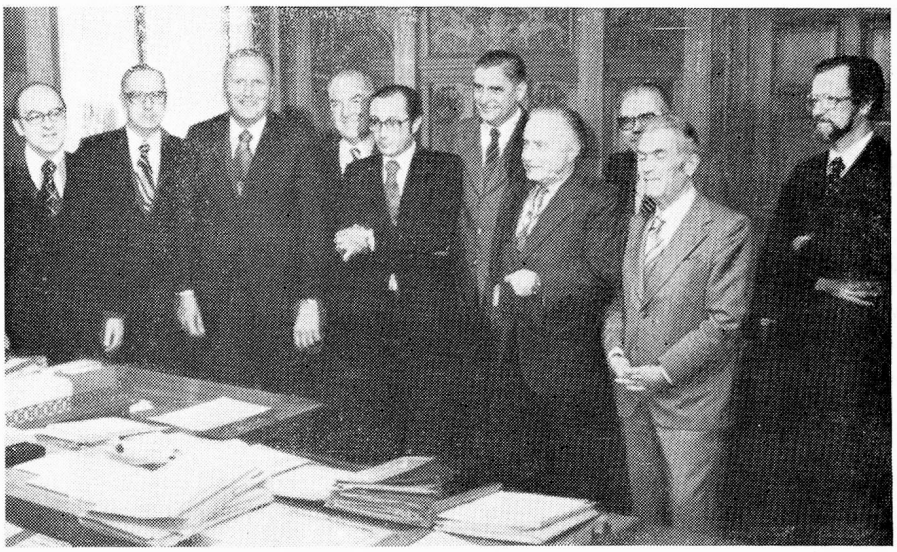

Los Consejeros federales junto con los responsables de la Cancillería. ¿Los reconoce usted? (Ver página 10)

Los dos terroristas alemanes Gabriele Kröcher y Christian Möller, fueron condenados a prisión perpetua en un proceso judicial en Porrentruy.

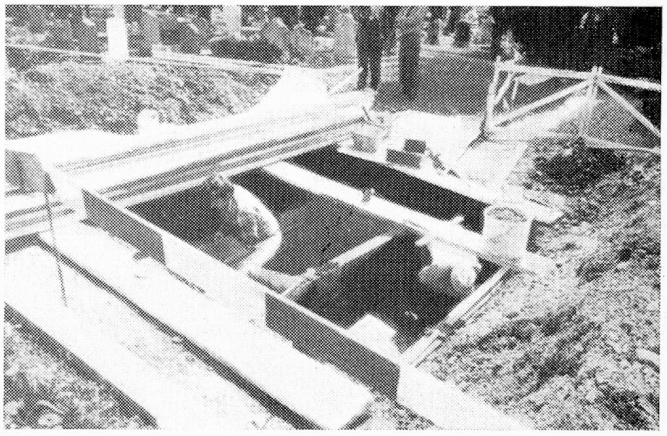

Profanación y robo del ataúd del célebre actor Charlie Chaplin, en Corsier-sur-Vevey, por dos refugiados de Europa Oriental.

Agitación social en Suiza. Aquí el cierre de la fábrica de neumáticos Firestone, en Pratteln.

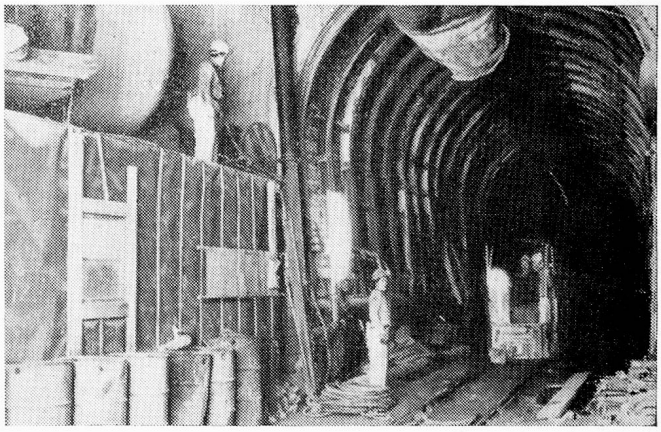

El devorador suizo... inicialmente presupuestado en 70 millones el costo del túnel del Furka sobrepasará los 300 millones.

Lluvias que parecían verdaderos diluvios causaron grandes daños en el lado sud de los Alpes.

El cantón de Jura ha sido reconocido por la Confederación. Asamblea en la capital Delémont.

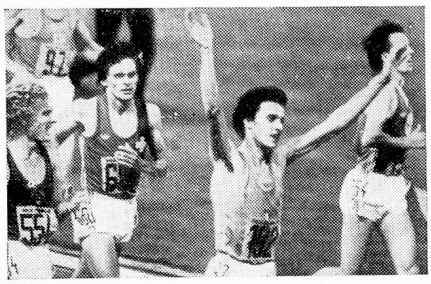

Plata para Markus Ryffel (Nº 680) en el Campeonato europeo cubierto de 5000 m.

Oro para tiradores suizos en Corea

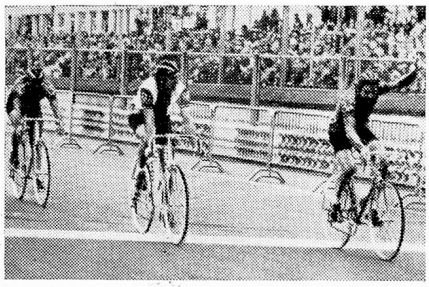

En Nürburgring los ciclistas amateurs suizos conquistan el 1er., 3er. y 4º puesto. El nuevo campeón mundial es Gilbert Glaus.

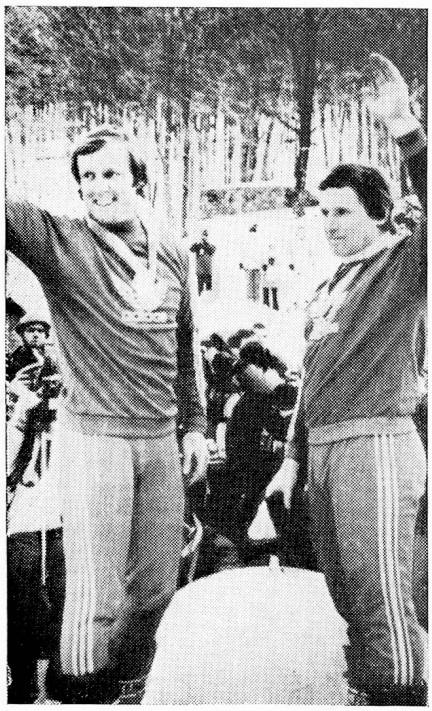

En Lake Placid Erich Schärer y Josef Benz se consagraron campeones mundiales en Bob de dos.

Primera huelga periodística en Suiza. El diario "Tat" publicado por Migros suspende su publicación por divergencias de opinión.

El profesor e investigador basilense Werner Arber obtiene el premio Nobel en Medicina. Aquí con su esposa e hija.

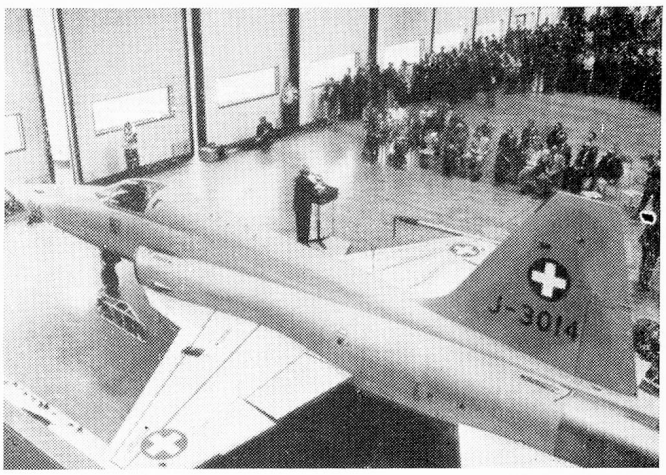

Los primeros aviones de combate Northrop F-5 "Tiger" llegan a Suiza.

Muchas opiniones divergentes provocó la votación sobre una policía de seguridad. El pueblo rechazó el proyecto.

Deseamos que todos nuestros lectores hayan pasado sin contratiempos al nuevo año 1979, tal como esta familia de patos en las riberas del Limmat.

Rincón del libro

(Continuación de página 11)

"Der Charme der Schweizer Städtchen"

Este libro de H. Robert von der Mühll, arquitecto, y Willy Zeller, periodista, describe las bellezas arquitectónicas de las pequeñas localidades suizas. Detallados textos, ilustrados profusamente con fotos blanco y negro y de color, dan un panorama preciso de los pueblecitos. Texto en alemán y francés. 255 páginas. Formato 22 x 29 cmts. Fr. 56.20. Editado por Verlag Ringier & Co. AG. Florastrasse, CH 4801 Zofingen.

"L'ambulance du Docteur Alexis Carrel 1914-1919"

Con el término de "Ambulancia" se calificaba en los años 1914-1918 a todos los hospitales móviles militares, que trataban en esa época trágica de mitigar, por lo menos, los padecimientos mayores. Para la atención de los heridos el Dr. Carrel solicitó el concurso de un grupo de enfermeras de la Escuela de Enfermeras "La Source" de Lausana. Esta escuela que poseía una documentación inédita sobre la "Ambulancia" decidió ahora difundir la misma. Encargó este trabajo a una de sus colaboradoras: Georgete Mottier. Texto en francés. 180 páginas, 76 fotografías. Distribuida por Payot, Lausana y Paris.

"Encyclopédie du Cantón de Fribourg"

Más de 200 especialistas han compendiado en esta obra de 2 volúmenes sus conocimientos y los resutlados de sus investigaciones, para elaborar para el público en general una reseña completa en todos los campos, sobre el Cantón de Friburgo, desde su creación hasta la actualidad. Formato 22 x 24 Encuadernado. Texto en francés. Tomo 1: 264 páginas, 120 ilustraciones; Tomo 2: 290 páginas, 150 ilustraciones. Ambos volúmenes en su mayor parte en colores. Precio de los dos tomos: Fr. 138 más Fr. 8.50 para gastos de envío. Pedidos a Office du Livre S.A. Postfach 1061, CH 1701 Freiburg, Suiza.