Reka : servicios que presta la Caja Suiza de Viajes

Autor(en): **[s.n.]**

Objekttyp: **Article**

Zeitschrift: **Panorama suizo : revista para los Suizos en el extranjero**

Band (Jahr): **6 (1979)**

Heft 2

PDF erstellt am: **05.06.2024**

Persistenter Link: https://doi.org/10.5169/seals-909569

Nutzungsbedingungen

Die ETH-Bibliothek ist Anbieterin der digitalisierten Zeitschriften. Sie besitzt keine Urheberrechte an den Inhalten der Zeitschriften. Die Rechte liegen in der Regel bei den Herausgebern.
Die auf der Plattform e-periodica veröffentlichten Dokumente stehen für nicht-kommerzielle Zwecke in Lehre und Forschung sowie für die private Nutzung frei zur Verfügung. Einzelne Dateien oder Ausdrucke aus diesem Angebot können zusammen mit diesen Nutzungsbedingungen und den korrekten Herkunftsbezeichnungen weitergegeben werden.
Das Veröffentlichen von Bildern in Print- und Online-Publikationen ist nur mit vorheriger Genehmigung der Rechteinhaber erlaubt. Die systematische Speicherung von Teilen des elektronischen Angebots auf anderen Servern bedarf ebenfalls des schriftlichen Einverständnisses der Rechteinhaber.

Haftungsausschluss

Alle Angaben erfolgen ohne Gewähr für Vollständigkeit oder Richtigkeit. Es wird keine Haftung übernommen für Schäden durch die Verwendung von Informationen aus diesem Online-Angebot oder durch das Fehlen von Informationen. Dies gilt auch für Inhalte Dritter, die über dieses Angebot zugänglich sind.

Ein Dienst der *ETH-Bibliothek*
ETH Zürich, Rämistrasse 101, 8092 Zürich, Schweiz, www.library.ethz.ch

http://www.e-periodica.ch

Reka

Servicios que presta la Caja Suiza de Viajes

Centro de vacaciones Reka en Wildhaus (Toggenburg)

La Caja Suiza de Viajes es una cooperativa que tiene por objeto fomentar el turismo en Suiza, particularmente a favor de los círculos de recursos limitados.

El principal instrumento a este efecto lo constituyen los *cheques Reka,* que son entregados por numerosos empleadores, asociaciones de empleados y cooperativas, a precios reducidos al personal o a los miembros. Los cheques Reka son un medio de pago de las vacaciones y viajes en Suiza y son aceptados por la mayoría de las empresas de transporte así como por numerosos hoteles, restaurantes, propietarios de viviendas de vacaciones, empresas de autocars, agencias de viajes, etc.

En sus *centros de vacaciones* en Albonago cerca de Lugano, Berün en el valle de Albula, Lenk en el valle Simmental, Montfaucon en la montañas-francas, Wildhaus en Toggenburg y Zinal en el Val D'Anniviers, la Caja de Viajes ofrece en alquiler confortables alojamientos de vacaciones. Las tarifas se adaptan a los ingresos de los inquilinos, de tal modo que los que disponen de recursos modestos pagan menos por el mismo alojamiento que aquellos con ingresos medianos o altos. Durante las vacaciones escolares (Navidad / año nuevo / febrero / Pascua / julio a mitad de agosto / fin de septiembre a mitad de octubre) los centros Reka están reservados para las familias con domicilio en Suiza. El resto del año, están también a disposición de locatarios que viven en el extranjero.

El *Pase a Reka de excursionistas* es particularmente ventajoso. Se emite para las regiones del Emmental, Jura, Appenzell, Toggenburg y el cantón de Schwyz. Por ejemplo un abono general válido 2 días cuesta Fr. 44.—, válido por 4 días Fr. 104.— y válido por 7 días Fr. 188.— e incluye la utilización de todos los medios de transporte público de la región así como las correspondientes pernoctadas y desayunos, en un hotel. Los niños hasta 16 años de edad solamente pagan la mitad. Con cada pase de excursionista se entrega un folleto con sugestiones para los paseos. La venta se efectúa en las boleterías de ferrocarril o directamente en las oficinas de Reka.

Con el *Abono Reka para telesféricos* uno puede desplazarse igualmente en condicones muy ventajosas durante el verano. Este abono contiene cupones por un valor de 132 francos y se vende a 95 francos, vale decir que se obtiene un descuento del 28% y es válido durante 3 años en más de 1000 funiculares, telesféricos y telesillas, sirviendo en verano como en invierno para el pago de viajes simples. El abono no es personal y por lo tanto aprovechable por toda la familia. Puede obtenerse en la mayoría de las cooperativas Coop y en Reka.

Reka – Caja Suiza de Viajes
3001 Berna
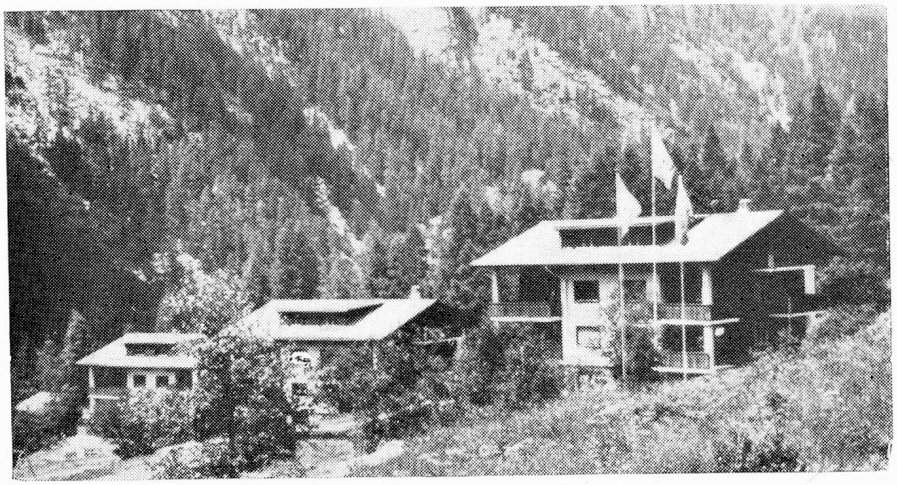
Centro de vacaciones Reka en Zinal (Val d'Anniviers)