Gesehen : China im Umbruch

Objekttyp: **Group**

Zeitschrift: **Schweizer Revue : die Zeitschrift für Auslandschweizer**

Band (Jahr): **38 (2011)**

Heft 5

PDF erstellt am: **30.05.2024**

Nutzungsbedingungen

Die ETH-Bibliothek ist Anbieterin der digitalisierten Zeitschriften. Sie besitzt keine Urheberrechte an den Inhalten der Zeitschriften. Die Rechte liegen in der Regel bei den Herausgebern.
Die auf der Plattform e-periodica veröffentlichten Dokumente stehen für nicht-kommerzielle Zwecke in Lehre und Forschung sowie für die private Nutzung frei zur Verfügung. Einzelne Dateien oder Ausdrucke aus diesem Angebot können zusammen mit diesen Nutzungsbedingungen und den korrekten Herkunftsbezeichnungen weitergegeben werden.
Das Veröffentlichen von Bildern in Print- und Online-Publikationen ist nur mit vorheriger Genehmigung der Rechteinhaber erlaubt. Die systematische Speicherung von Teilen des elektronischen Angebots auf anderen Servern bedarf ebenfalls des schriftlichen Einverständnisses der Rechteinhaber.

Haftungsausschluss

Alle Angaben erfolgen ohne Gewähr für Vollständigkeit oder Richtigkeit. Es wird keine Haftung übernommen für Schäden durch die Verwendung von Informationen aus diesem Online-Angebot oder durch das Fehlen von Informationen. Dies gilt auch für Inhalte Dritter, die über dieses Angebot zugänglich sind.

Ein Dienst der *ETH-Bibliothek*
ETH Zürich, Rämistrasse 101, 8092 Zürich, Schweiz, www.library.ethz.ch

http://www.e-periodica.ch

China im Umbruch

Fasziniert, manchmal auch mit Entsetzen beobachtet und dokumentiert der Schweizer Fotograf Marco Paoluzzo, wie sich das Reich der Mitte verändert, wie Traditionen verloren gehen, und wie die Menschen immer mehr damit beschäftigt sind, «zu überleben oder reich zu werden». Seit 1998 reist er – begleitet von seiner chinesischen Ehefrau – jedes Jahr mehrmals nach China. Im Buch «China Memories» zeigt er, ausschliesslich in Schwarzweiss-Bildern und sehr eindrücklich, verschiedenste Aspekte des Landes, dem er, wie er selber sagt, in einer Art Hassliebe verbunden ist.

Verlag Flashback Publications, Nidau/Schweiz;
165 Duplex-Abbildungen, dreisprachig d/f/e, gebunden,
in schwarzer Seidenschachtel. CHF 79.– + Versand.
www.marcopaoluzzo.com

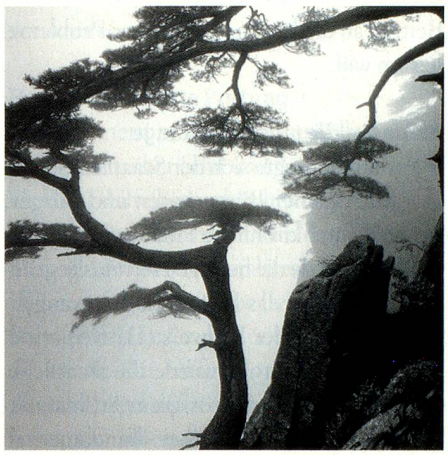

Anhui, Huangshan 2009

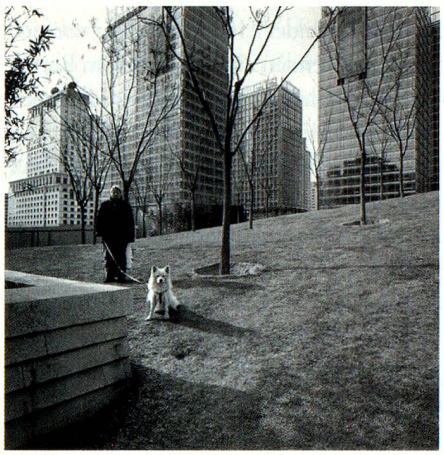

Guanghua Lu, Peking 2008

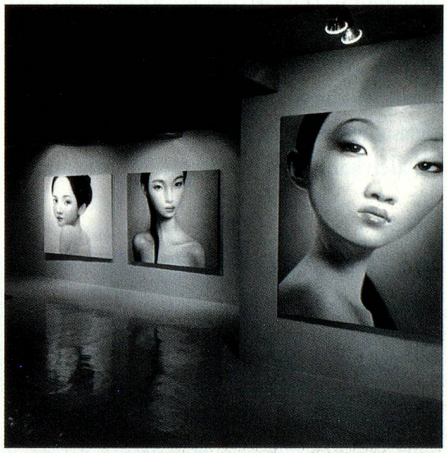

Courtyard Gallery, Peking 2005

Henan, Gongyi 2010

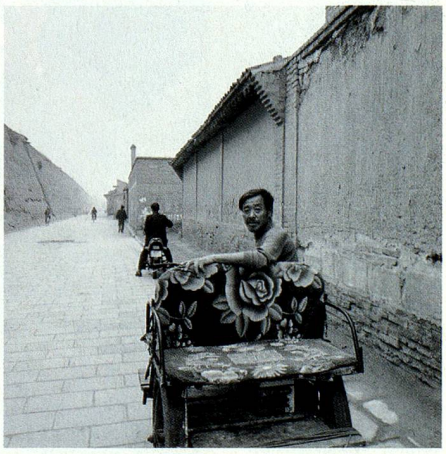

Shanxi, Pingyao 2005

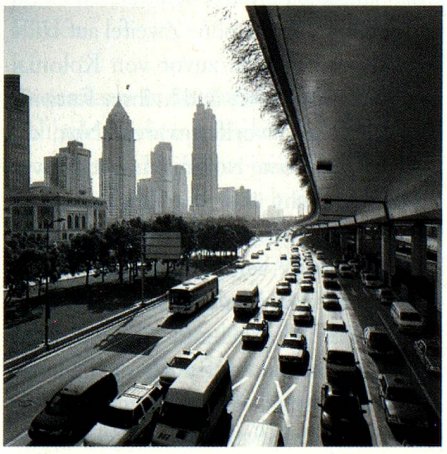

Xizang Lu, Shanghai 2008