De Morat, quelques images du 54e Congrès

Autor(en): **[s.n.]**

Objekttyp: **Article**

Zeitschrift: **Schweizer Revue : die Zeitschrift für Auslandschweizer**

Band (Jahr): **14 (1976)**

Heft 67

PDF erstellt am: **28.05.2024**

Persistenter Link: https://doi.org/10.5169/seals-911284

Nutzungsbedingungen

Die ETH-Bibliothek ist Anbieterin der digitalisierten Zeitschriften. Sie besitzt keine Urheberrechte an den Inhalten der Zeitschriften. Die Rechte liegen in der Regel bei den Herausgebern.
Die auf der Plattform e-periodica veröffentlichten Dokumente stehen für nicht-kommerzielle Zwecke in Lehre und Forschung sowie für die private Nutzung frei zur Verfügung. Einzelne Dateien oder Ausdrucke aus diesem Angebot können zusammen mit diesen Nutzungsbedingungen und den korrekten Herkunftsbezeichnungen weitergegeben werden.
Das Veröffentlichen von Bildern in Print- und Online-Publikationen ist nur mit vorheriger Genehmigung der Rechteinhaber erlaubt. Die systematische Speicherung von Teilen des elektronischen Angebots auf anderen Servern bedarf ebenfalls des schriftlichen Einverständnisses der Rechteinhaber.

Haftungsausschluss

Alle Angaben erfolgen ohne Gewähr für Vollständigkeit oder Richtigkeit. Es wird keine Haftung übernommen für Schäden durch die Verwendung von Informationen aus diesem Online-Angebot oder durch das Fehlen von Informationen. Dies gilt auch für Inhalte Dritter, die über dieses Angebot zugänglich sind.

Ein Dienst der *ETH-Bibliothek*
ETH Zürich, Rämistrasse 101, 8092 Zürich, Schweiz, www.library.ethz.ch

http://www.e-periodica.ch

De Morat, quelques images du 54e Congrès

M. Pierre Graber, Conseiller fédéral, Chef du Département politique fédéral.

M. Ernst Basler, Président central de la Nouvelle Société Helvétique.

M. Louis Guisan, Président de la Commission des Suisses de l'étranger.

M. Marcel Ney, Directeur du Secrétariat des Suisses de l'étranger.

M. Lucien Paillard, Suppléant du Directeur du Secrétariat des Suisses de l'étranger.

M. Maurice Jaccard, Ministre, Chef du Service des Suisses de l'étranger du Département politique fédéral.

Journées de séances

Bureau du Fonds de solidarité.

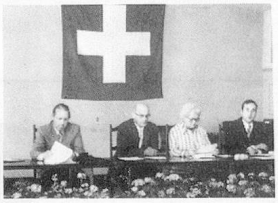

Commission de coordination de l'information.

Séance des amis de l'Organisation des Suisses de l'étranger.

Le Secrétariat des Suisses de l'étranger répond aux questions...

... militaires

... religieuses

... sociales

... d'instruction

Ouverture officielle

M. Arnold Waeber, conseiller d'Etat du canton de Fribourg.

A la «Lindensaal».

Séance plénière

Aula de l'école secondaire.

Drapeau en tête, les Suisses de l'étranger se rendent au service religieux œcuménique.

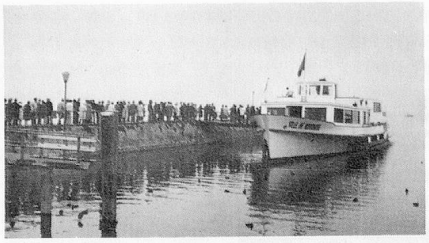

Avec le «Ville de Neuchâtel».

Bon appétit! (Photos Rodo)

Dans un prochain numéro, nous vous rendrons compte des résultats du 54e congrès qui s'est tenu à Morat du 27 au 29 août 1976.

Ski

Jeune Suisse de l'étrangere

Si tu es âgé de 15 à 25 ans et que tu désires prendre part au camp de ski du 24 décembre 1976 au 2 janvier 1977 à Sedrun, écris-nous au Secrétariat des Suisses de l'étranger, Service des jeunes, Alpenstrasse 26, CH-3000 Berne 16.

Leckerli bâlois

Depuis cinq générations, nous consacrons tout notre amour à cette délicieuse et croustillante spécialité bâloise. C'est avec joie que nous prenons soin de son expédition aux quatre points cardinaux.

Nos Leckerli sont emballés dans une magnifique boîte créée par Julia Feiner, la délicate artiste du découpage aux ciseaux dont la vie et le travail ont été relatés dans une précédente édition de cette revue.

Cette magnifique boîte, remplie de deux kilos de Leckerli bâlois, coûte 44 francs suisses pour les pays limitrophes de la Suisse, 49 francs pour les autres pays d'Europe et 52 francs pour les pays d'outre-mer et d'Extrême-Orient. Dans ce prix sont compris le port (acheminement par terre et par mer), l'emballage, l'assurance, etc. A chaque envoi est joint le programme du Service suisse des ondes courtes. Le mode de paiement est très simple. Il suffit de joindre à votre commande un chèque en francs suisses ou de transmettre un ordre de virement postal ou bancaire, voire encore de faire appel à vos amis restés en Suisse.

A vous aussi nous serions très heureux de pouvoir envoyer prochainement cette merveilleuse boîte remplie avec nos exquis Leckerli bâlois.

Avec les salutations de notre joyeuse ville rhénane

Läckerli-Huus Gerbergasse 57, Ch-4001 Bâle

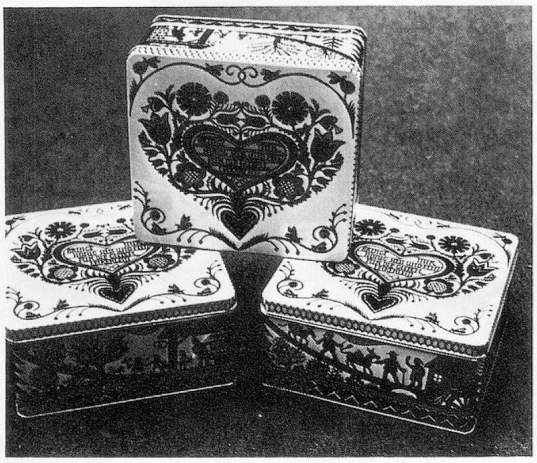

En tant que client de la maison «Läckerli-Huus», vous recevez régulièrement, à titre gracieux, notre pétulant journal «Brief aus Basel» ainsi que le journal satyrique si convoité du carnaval.

Commande à «Läckerli-Huus», Gerbergasse 57, CH-4001 Bâle

Envoyez s.v.p. à l'adresse ci-après une boîte «découpage aux ciseaux» au prix de 44.—/49.—/52.— francs suisses:

Prénom: _____ Nom: _____

Rue: _____

N° postal/Lieu: _____ Pays: _____

Mode de paiement: _____