Images : photographies aériennes

Objekttyp: **Group**

Zeitschrift: **Revue suisse : la revue des Suisses de l'étranger**

Band (Jahr): **34 (2007)**

Heft 6

PDF erstellt am: **30.05.2024**

Nutzungsbedingungen

Die ETH-Bibliothek ist Anbieterin der digitalisierten Zeitschriften. Sie besitzt keine Urheberrechte an den Inhalten der Zeitschriften. Die Rechte liegen in der Regel bei den Herausgebern.
Die auf der Plattform e-periodica veröffentlichten Dokumente stehen für nicht-kommerzielle Zwecke in Lehre und Forschung sowie für die private Nutzung frei zur Verfügung. Einzelne Dateien oder Ausdrucke aus diesem Angebot können zusammen mit diesen Nutzungsbedingungen und den korrekten Herkunftsbezeichnungen weitergegeben werden.
Das Veröffentlichen von Bildern in Print- und Online-Publikationen ist nur mit vorheriger Genehmigung der Rechteinhaber erlaubt. Die systematische Speicherung von Teilen des elektronischen Angebots auf anderen Servern bedarf ebenfalls des schriftlichen Einverständnisses der Rechteinhaber.

Haftungsausschluss

Alle Angaben erfolgen ohne Gewähr für Vollständigkeit oder Richtigkeit. Es wird keine Haftung übernommen für Schäden durch die Verwendung von Informationen aus diesem Online-Angebot oder durch das Fehlen von Informationen. Dies gilt auch für Inhalte Dritter, die über dieses Angebot zugänglich sind.

Ein Dienst der *ETH-Bibliothek*
ETH Zürich, Rämistrasse 101, 8092 Zürich, Schweiz, www.library.ethz.ch

http://www.e-periodica.ch

Photographies aériennes. Le Suisse Eduard Spelterini (1852–1931) était un grand aéronaute connu à travers toute l'Europe. Dès 1893, il profita de ses voyages en ballon pour réaliser des photographies aériennes. Il fut le premier à survoler et photographier les Alpes. Il a immortalisé des villes suisses, mais aussi des paysages et des sites d'Égypte, d'Orient et d'Afrique du Sud. Ses clichés sont désormais disponibles pour la première fois dans un volume de reproductions. Le livre est paru en anglais et en allemand et peut être commandé sur www.scheidegger-spiess.ch.

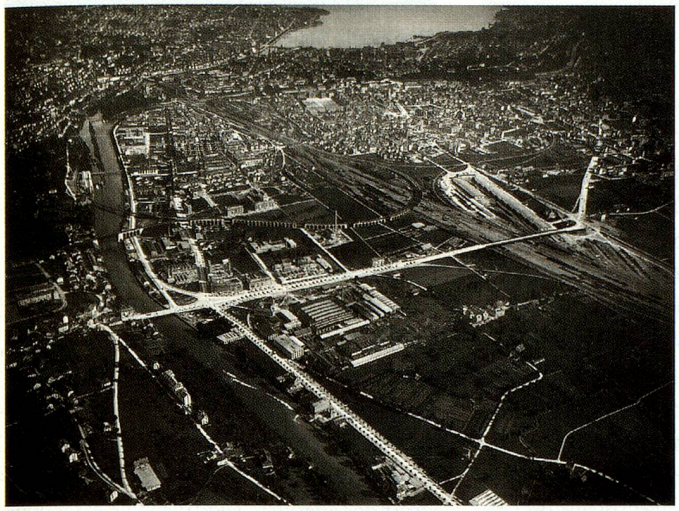

Zurich, le lac et la périphérie, vus de l'ouest, 1904.

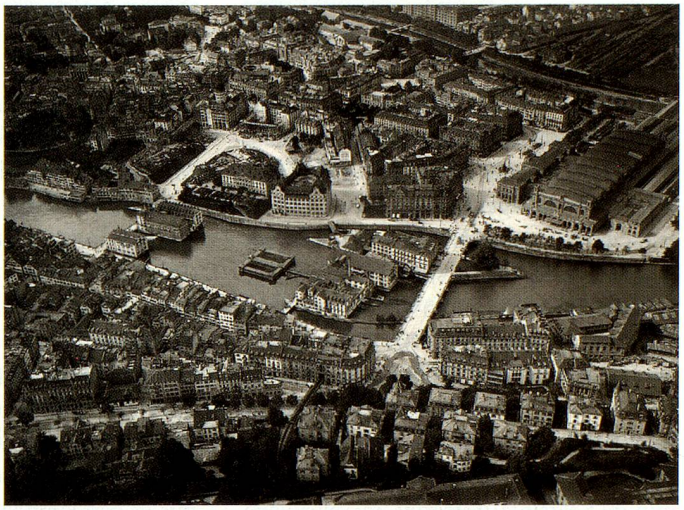

Zurich, la vieille ville et la gare centrale, vus de l'est, 1909/1910.

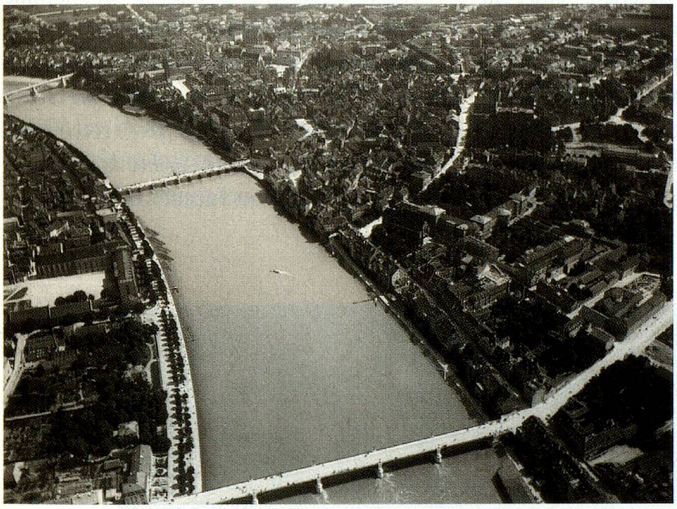

Bâle et les ponts sur le Rhin, vus du nord.

Genève, la vieille ville avec le Parc des Bastions et la cathédrale, vus du sud-ouest.

Saint-Gall, la vieille ville, 1893?

Interlaken avec le site de décollage du ballon.