Objekttyp: **Advertising**

Zeitschrift: **Swiss review : the magazine for the Swiss abroad**

Band (Jahr): **20 (1993)**

Heft 4

PDF erstellt am: **31.05.2024**

Nutzungsbedingungen

Die ETH-Bibliothek ist Anbieterin der digitalisierten Zeitschriften. Sie besitzt keine Urheberrechte an den Inhalten der Zeitschriften. Die Rechte liegen in der Regel bei den Herausgebern.
Die auf der Plattform e-periodica veröffentlichten Dokumente stehen für nicht-kommerzielle Zwecke in Lehre und Forschung sowie für die private Nutzung frei zur Verfügung. Einzelne Dateien oder Ausdrucke aus diesem Angebot können zusammen mit diesen Nutzungsbedingungen und den korrekten Herkunftsbezeichnungen weitergegeben werden.
Das Veröffentlichen von Bildern in Print- und Online-Publikationen ist nur mit vorheriger Genehmigung der Rechteinhaber erlaubt. Die systematische Speicherung von Teilen des elektronischen Angebots auf anderen Servern bedarf ebenfalls des schriftlichen Einverständnisses der Rechteinhaber.

Haftungsausschluss

Alle Angaben erfolgen ohne Gewähr für Vollständigkeit oder Richtigkeit. Es wird keine Haftung übernommen für Schäden durch die Verwendung von Informationen aus diesem Online-Angebot oder durch das Fehlen von Informationen. Dies gilt auch für Inhalte Dritter, die über dieses Angebot zugänglich sind.

Ein Dienst der *ETH-Bibliothek*
ETH Zürich, Rämistrasse 101, 8092 Zürich, Schweiz, www.library.ethz.ch

http://www.e-periodica.ch

„It stands to reason that in many countries one cannot exclude loss of livelihood due to political events.“

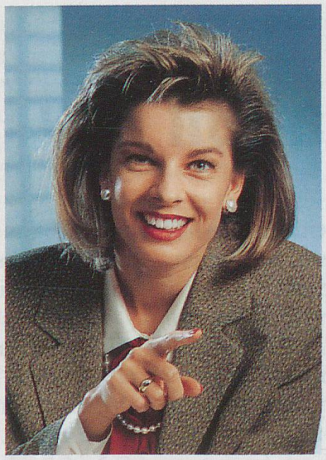

„But that is exactly why we have the Solidarity Fund for Swiss Abroad.“

„This enables you to take out individual insurance against loss of livelihood – with a lump-sum payment of up to Sfr. 100 000.– in a single case.“

„But you do not have to expect the worst in order to make membership of the Fund worth your while.“

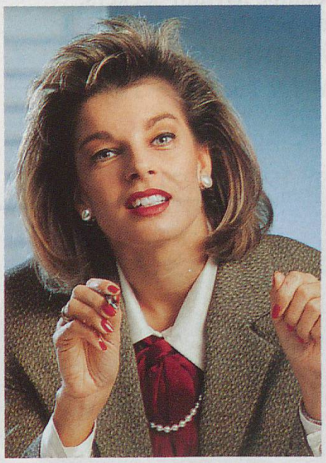

„In fact, as a member of the Fund you can also build up a respectable savings account in Switzerland under safe and favourable conditions.“

„And the Fund also gives you enormous advantages regarding health insurance.“

„With the «dormant» health insurance scheme, you can pay a few francs a year now and save hundreds later.“

„Or with the «active» health insurance scheme you are guaranteed first class medical care in Switzerland now.“

„Of course! the Fund is open to all Swiss citizens and their children, provided they are registered with a Swiss Embassy or Consulate abroad.“

„The best thing is to study the relevant documents in peace and quiet.“

„This sounds like a good idea. Please send me – without any commitment on my part – details about the Fund's valuable services for the Swiss Abroad.“

☐ Livelihood insurance
☐ Savings account
☐ Health insurance
(Mark where relevant)

Available in ☐ English ☐ French ☐ German ☐ Italian

Family name _____

First name _____

Address _____

_____

Country _____

Registered at the Swiss Embassy/Consulate at _____

Please send this form to:
The Fund, Solidarity Fund for Swiss Abroad, Gutenbergstrasse 6
CH-3011 Berne