Looking back on 1985

Objekttyp: **Group**

Zeitschrift: **Swiss review : the magazine for the Swiss abroad**

Band (Jahr): **13 (1986)**

Heft 1

PDF erstellt am: **29.05.2024**

Nutzungsbedingungen

Die ETH-Bibliothek ist Anbieterin der digitalisierten Zeitschriften. Sie besitzt keine Urheberrechte an den Inhalten der Zeitschriften. Die Rechte liegen in der Regel bei den Herausgebern.
Die auf der Plattform e-periodica veröffentlichten Dokumente stehen für nicht-kommerzielle Zwecke in Lehre und Forschung sowie für die private Nutzung frei zur Verfügung. Einzelne Dateien oder Ausdrucke aus diesem Angebot können zusammen mit diesen Nutzungsbedingungen und den korrekten Herkunftsbezeichnungen weitergegeben werden.
Das Veröffentlichen von Bildern in Print- und Online-Publikationen ist nur mit vorheriger Genehmigung der Rechteinhaber erlaubt. Die systematische Speicherung von Teilen des elektronischen Angebots auf anderen Servern bedarf ebenfalls des schriftlichen Einverständnisses der Rechteinhaber.

Haftungsausschluss

Alle Angaben erfolgen ohne Gewähr für Vollständigkeit oder Richtigkeit. Es wird keine Haftung übernommen für Schäden durch die Verwendung von Informationen aus diesem Online-Angebot oder durch das Fehlen von Informationen. Dies gilt auch für Inhalte Dritter, die über dieses Angebot zugänglich sind.

Ein Dienst der *ETH-Bibliothek*
ETH Zürich, Rämistrasse 101, 8092 Zürich, Schweiz, www.library.ethz.ch

http://www.e-periodica.ch

Looking back on 1985

△ Weather in Switzerland in 1985: The year started with a cold spell, whereas the rainless autumn dried up the waters (left: road Lugano–Melide, right: the Doubs).

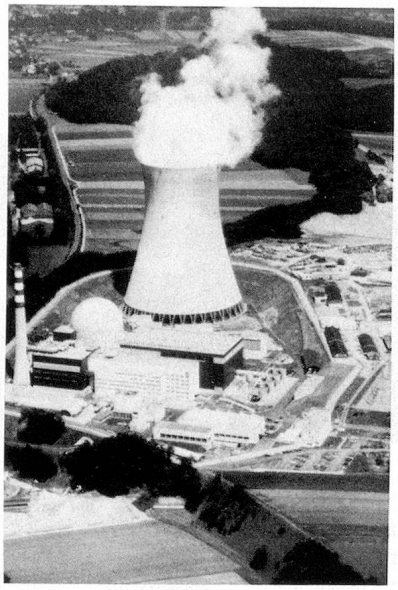

◁ Official opening of the nuclear power plant Leibstadt on October 8.

▽ Football Club Aarau: Cup Winner of 1985.

△ State-visit of the Swedish Royal Couple: Queen Silvia being presented with flowers.

▽ Very successful Albert Anker Exhibition in Ins.

△ New World Record by Barbara Ganz: 42.319 km in one hour.

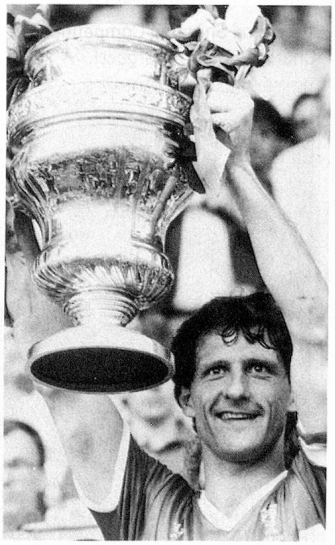

△ The township Laufenburg was awarded the Henri Louis-Wakker-Prize 85 as a site of national significance.

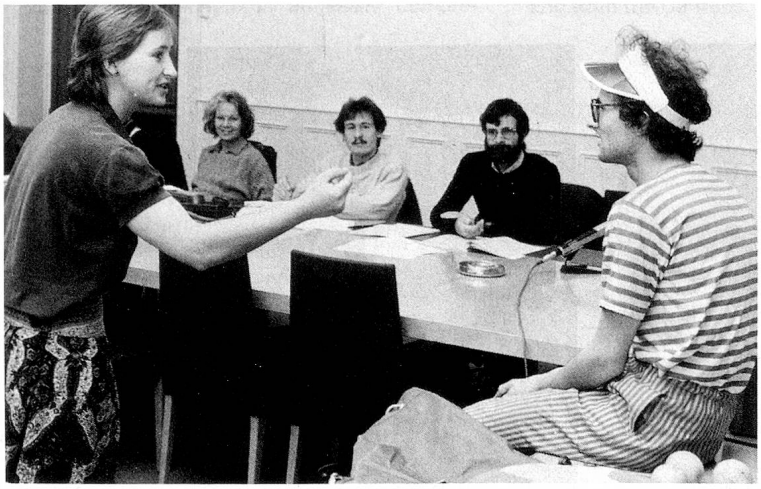

◁ EXPO 85 Tsukuba: A water-tap represents the theme of our participation in Japan.

▽ Much discussion on the new road traffic levies in 1985, – for Federal Councillor Stich too.

△ Year of the Youth: The report of the Federal Commission for Problems of the Youth was presented in a performance. Picture: A young man is talking to a –«Member of Parliament».

▽ Federal Shooting Competitions in Chur; the World's largest!

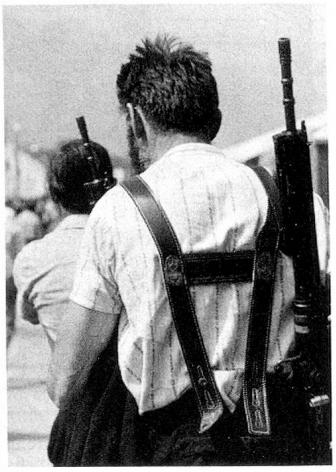

◁ Ski World Championship in Bormio (Italy): The winning Swiss team (f.l.t.r. Michela Figini, Pirmin Zurbriggen and Erika Hess).

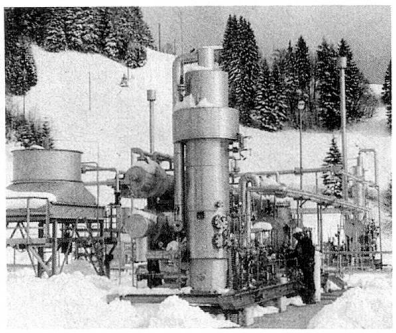

◁ Our own natural gas from the Entlebuch: Drilling site Finsterwald.

▷ Roman relics discovered during excavations on St.Peter's Island (lake of Bienne).

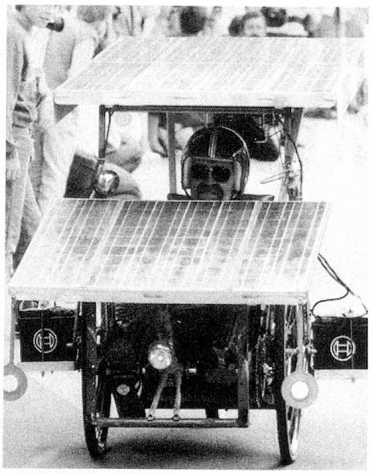

◁ «Tour de Sol»: The first Car Rallye for solar energy operated Vehicles.

▽ World Première in St. Moritz: Polo on Snow.

△ Uniform School Opening in Autumn: People and Cantons accepted the Project.

▷ «Forest-session» of the National Council.

▽ Training the Air Force to «take-off» and «land» on the Highway near Flums.

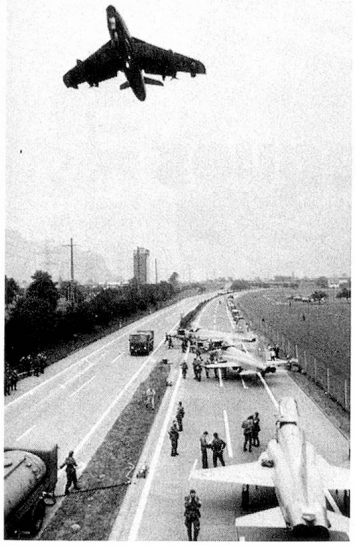

◁ Celebrities Deceased: Former Federal Councillor Friedrich Traugott Wahlen, artist Meret Oppenheim and writer Denis de Rougemont.

▽ Swiss Disaster Relief Unit after earth-quake in Mexico-City: Helpers and dogs back home.