Trägerverein Geomatiker/in Schweiz

Autor(en): **Günthardt, Jakob / Urech, Martin**

Objekttyp: **Article**

Zeitschrift: **Cadastre : Fachzeitschrift für das schweizerische Katasterwesen**

Band (Jahr): **- (2012)**

Heft 9

PDF erstellt am: **29.05.2024**

Persistenter Link: https://doi.org/10.5169/seals-871363

Nutzungsbedingungen

Die ETH-Bibliothek ist Anbieterin der digitalisierten Zeitschriften. Sie besitzt keine Urheberrechte an den Inhalten der Zeitschriften. Die Rechte liegen in der Regel bei den Herausgebern.
Die auf der Plattform e-periodica veröffentlichten Dokumente stehen für nicht-kommerzielle Zwecke in Lehre und Forschung sowie für die private Nutzung frei zur Verfügung. Einzelne Dateien oder Ausdrucke aus diesem Angebot können zusammen mit diesen Nutzungsbedingungen und den korrekten Herkunftsbezeichnungen weitergegeben werden.
Das Veröffentlichen von Bildern in Print- und Online-Publikationen ist nur mit vorheriger Genehmigung der Rechteinhaber erlaubt. Die systematische Speicherung von Teilen des elektronischen Angebots auf anderen Servern bedarf ebenfalls des schriftlichen Einverständnisses der Rechteinhaber.

Haftungsausschluss

Alle Angaben erfolgen ohne Gewähr für Vollständigkeit oder Richtigkeit. Es wird keine Haftung übernommen für Schäden durch die Verwendung von Informationen aus diesem Online-Angebot oder durch das Fehlen von Informationen. Dies gilt auch für Inhalte Dritter, die über dieses Angebot zugänglich sind.

Ein Dienst der *ETH-Bibliothek*
ETH Zürich, Rämistrasse 101, 8092 Zürich, Schweiz, www.library.ethz.ch

http://www.e-periodica.ch

Trägerverein Geomatiker/in Schweiz

Im Trägerverein Geomatiker/in Schweiz (TVG-CH) sind alle Organisationen der Arbeitswelt zusammen geschlossen, welche in der Bildungslandschaft der Geomatiker/Geomatikerin EFZ aktiv sind. Der TVG-CH ist zuständig für die Kommission für Berufsentwicklung und Qualität (B&Q-Kommission), für die Überbetrieblichen Kurse (ÜK-Kommission), für das Qualifikationsverfahren (QV-Kommission) und für den Berufsbildungsfonds gemäss Artikel 60 BBG[1]. Er gibt mit der Berufsbildungsverordnung und dem Bildungsplan die Grundlage vor für die Berufsfachschulen und Ausbildungsbetriebe der ganzen Schweiz für die berufliche Grundbildung der Geomatiker/Geomatikerin EFZ.

Der Trägerverein Geomatiker/in Schweiz (TVG-CH) ist rechtlicher, organisatorischer und finanzieller Träger der beruflichen Grundbildung «Geomatiker/Geomatikerin EFZ» Schweiz. Der TVG-CH ist das alleinige Organ für die Sicherung der Berufsentwicklung und Qualität der Ausbildung, für die Aktualisierung und Anpassung des Bildungsplans (Bildungsziele) sowie Entscheidungsträger für weitere Bereiche der Bildungsverordnung über die berufliche Grundbildung. Er vertritt die Interessen seiner Mitglieder gegenüber dem Bund, den Kantonen und den anderen Berufsorganisationen. Der TVG-CH besteht aus der Delegiertenversammlung, bestehend aus je zwei Delegierten der Trägerorganisationen, und dem Vorstand, in welchem die Präsidentinnen und Präsidenten der Trägerorganisationen Einsitz haben.

Aus der Geoinformationsbranche sind die folgenden Organisationen der Arbeitswelt Mitglied im Trägerverein Geomatiker/in Schweiz:

- FGS: Fachleute Geomatik Schweiz
- Geo+Ing: Fachgruppe Geo+Ing (aus der Fusion der Fachgruppe Vermessung und Geoinformation des Swiss Engineering STV und Groupement des ingénieurs en géomatique / Swiss Engineering UTS entstanden)
- geosuisse: Schweizerischer Verband für Geomatik und Landmanagement, SIA-Fachverein
- IGS: Ingenieur-Geometer Schweiz
- KKGEO: Konferenz der Kantonalen Geodaten-Koordinationsstellen und GIS-Fachstellen
- KKVA: Konferenz der kantonalen Vermessungsämter
- SGK: Schweizerische Gesellschaft für Kartografie
- SOGI: Schweizerische Organisation für Geo-Information

Seit der Gründung im Jahr 2007 hat der TVG-CH, nebst dem Aufbau der gesamten Organisation, zahlreiche Dokumente auf der Grundlage des BBG und der BBV[2] erarbeitet (siehe Tabelle).
Die Umsetzung der Reglemente in allen Sprachregionen ist eine der grössten Herausforderungen für den TVG-CH und seiner Trägerorganisationen. Es ist wichtig, dass sich die Reglemente in den Kommissionen verankern, durch diese getragen werden und eine schweizweite, einheitliche Umsetzung erfolgt. Aus Sicht der Delegierten und des Vorstandes des TVG-CH ist Geschlossenheit und Transparenz von allen Trägerorganisationen, Kommissionen und Arbeitsgruppen wichtig. Nur mit einer engen und respektvollen Zusammenarbeit bewahren wir eine qualitative, wirtschaftliche und zukunftsgerichtete Ausbildung im Bereich der Geomatik.
Um diese Vielzahl von Geschäften und Arbeiten zu bewältigen, braucht es viele Berufskolleginnen und Berufskollegen, welche im Hintergrund aktiv mitarbeiten. Diese Personen stammen aus den unterschiedlichsten Betrieben und leisten einen aktiven Beitrag an die berufliche Grundbildung. Der Vorstand des TVG-CH möchte sich an dieser Stelle bei diesen herzlich für die hervorragende Arbeit bedanken. Ohne deren Unterstützung, sei es personell oder finanziell, wären wir nicht da, wo wir heute stehen. Der Trägerverein freut sich, mit diesen engagierten Personen zusammen für viele junge Leute einen Rahmen für attraktive und wirtschaftliche Ausbildungsplätze im Bereich der Geomatik zu schaffen.

Jakob Günthardt
Präsident Trägerverein Geomatiker/in Schweiz, Zürich
jakob.guenthardt@bd.zh.ch

Martin Urech
Präsident B&Q Kommission, Wabern
martin.urech@swisstopo.ch

Dokumente des TVG-CH	Stand
Bildungsplan Geomatiker/in	in Kraft
Reglement über den Berufsbildungsfonds Geomatiker/in Schweiz gemäss Artikel 60 des Berufsbildungsgesetzes (BBG)	in Kraft
Reglement Überbetriebliche Kurse	in Kraft
Organisationsreglement für die Schweizerische Kommission für Berufsentwicklung und Qualität für Geomatikerin EFZ / Geomatiker EFZ	in Kraft
Reglement für die Auslagenentschädigung für Geomatiker/innen mit Schulstandort Zürich	in Kraft
Modelllehrgang Geomatiker/in	in Kraft
Reglement für die Entschädigung der Funktionäre im Trägerverein Geomatiker/in Schweiz (TVG-CH)	in Arbeit
Wegleitung für das Qualifikationsverfahren	in Arbeit

[1] BBG: Bundesgesetzes über die Berufsbildung (Berufsbildungsgesetz), SR 412.10

[2] BBV: Verordnung über die Berufsbildung (Berufsbildungsverordnung), SR 412.101

Organigramm Trägerverein Geomatiker/-in Schweiz

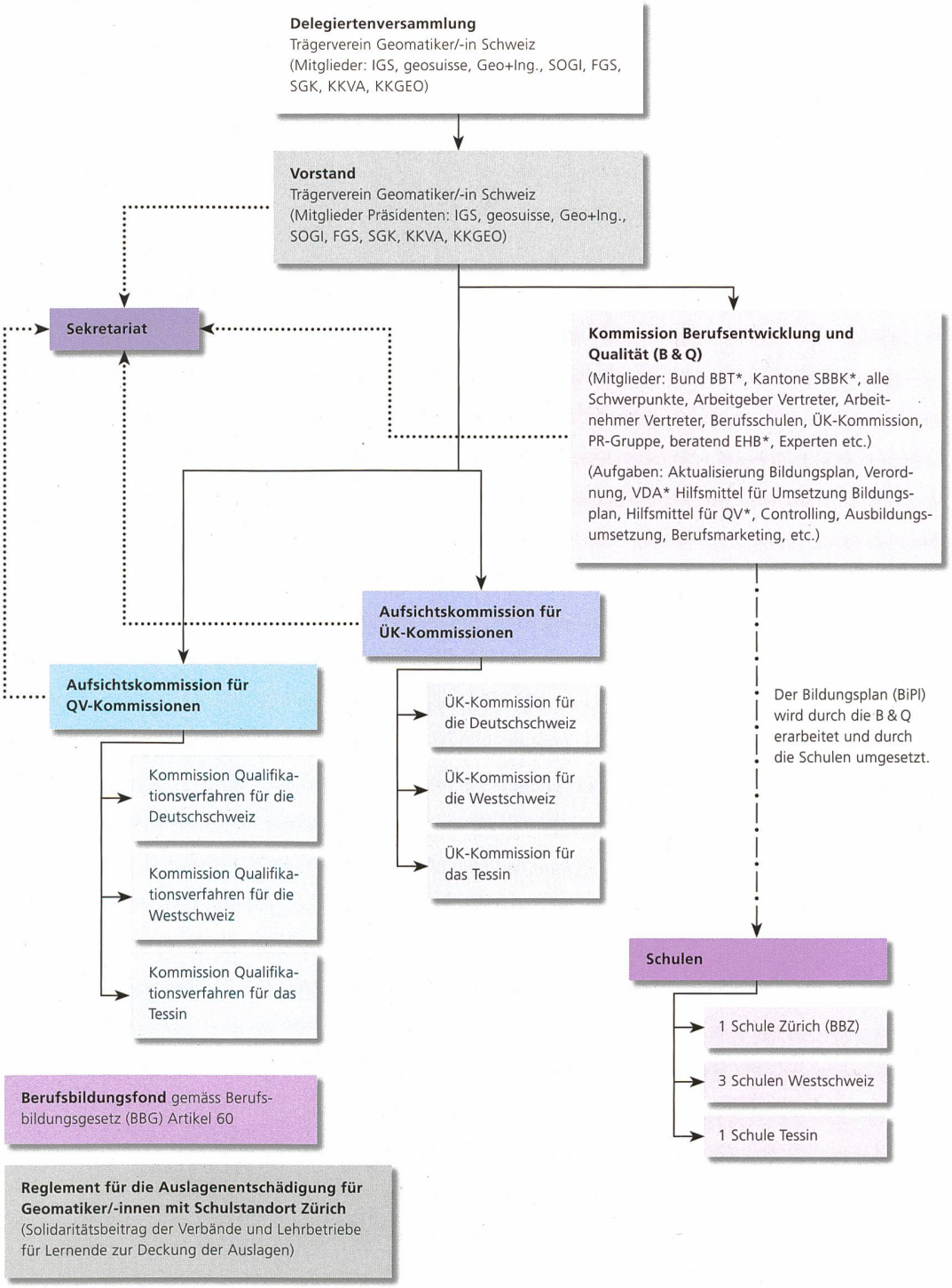

* BBT: Bundesamt für Berufsbildung und Technologie
SBBK: Schweizerische Berufsbildungsämter-Konferenz
EHB: Eidgenössisches Hochschulinstitut für Berufsbildung
VDA: Validation des acquis (deutsch: Validierung von Bildungsleistungen)
QV: Qualifikationsverfahren