Sportfotografien im Staatsarchiv

Autor(en): **Baur, Esther**

Objekttyp: **Article**

Zeitschrift: **Basler Zeitschrift für Geschichte und Altertumskunde**

Band (Jahr): **107 (2007)**

PDF erstellt am: **28.04.2024**

Persistenter Link: https://doi.org/10.5169/seals-118524

Nutzungsbedingungen

Die ETH-Bibliothek ist Anbieterin der digitalisierten Zeitschriften. Sie besitzt keine Urheberrechte an den Inhalten der Zeitschriften. Die Rechte liegen in der Regel bei den Herausgebern.
Die auf der Plattform e-periodica veröffentlichten Dokumente stehen für nicht-kommerzielle Zwecke in Lehre und Forschung sowie für die private Nutzung frei zur Verfügung. Einzelne Dateien oder Ausdrucke aus diesem Angebot können zusammen mit diesen Nutzungsbedingungen und den korrekten Herkunftsbezeichnungen weitergegeben werden.
Das Veröffentlichen von Bildern in Print- und Online-Publikationen ist nur mit vorheriger Genehmigung der Rechteinhaber erlaubt. Die systematische Speicherung von Teilen des elektronischen Angebots auf anderen Servern bedarf ebenfalls des schriftlichen Einverständnisses der Rechteinhaber.

Haftungsausschluss

Alle Angaben erfolgen ohne Gewähr für Vollständigkeit oder Richtigkeit. Es wird keine Haftung übernommen für Schäden durch die Verwendung von Informationen aus diesem Online-Angebot oder durch das Fehlen von Informationen. Dies gilt auch für Inhalte Dritter, die über dieses Angebot zugänglich sind.

Ein Dienst der *ETH-Bibliothek*
ETH Zürich, Rämistrasse 101, 8092 Zürich, Schweiz, www.library.ethz.ch

http://www.e-periodica.ch

Sportfotografien im Staatsarchiv

ausgewählt von Esther Baur

Die folgende Bildstrecke wurde zusammengestellt aus den Bildbeständen des Staatsarchivs Basel-Stadt. Sie kann allerdings in keiner Weise, weder für die grosse Menge des im Archiv befindlichen Bildmaterial, noch für die effektiv vertretenen Sportarten als repräsentativ eingestuft werden. Dennoch versucht die gezeigte Bildauswahl auf bescheidene Art, die Entwicklung des Sports in unseren Breitengraden zu antizipieren: von der Leibesübung zum Sport. Die Bilder haben, einschliesslich der Bilder zum ersten Massensport, dem Skifahren, gewissermassen Stellvertreterfunktion und sollen deutlich machen, wie vielfältig und reich Sportbilder im Archiv selbst vorhanden sind und gleichzeitig darauf hinweisen, wie unerforscht das Phänomen Sport auch in visueller Hinsicht bislang geblieben ist.

Das einschlägige Bildmaterial im Archiv ist von seiner Herkunft her ausserordentlich breit gefächert: Es recht von der staatlichen Dokumentation des Schulhausbaus (inklusive Turnhallen) über präventivmedizinische, sogenannt «hygienische» Massnahmen durch das Gesundheitsamt bei der Gesamtbevölkerung, sowie die periodische Berichterstattung des Zeitungsreporters zu sportlichen Ereignissen und dem Sportverhalten der Basler Bevölkerung bis hin zum privaten Fotoalbum, das im Jahreszeitenwechsel die sportlichen Aktivitäten der Familie gewissermassen en passant dokumentiert. Eine Geschichte des Sports im 20. Jahrhunderten müsste nicht nur eine Geschichte der Sportarten- und Disziplinen beinhalten. Sie könnte auch als Geschichte des Körpers die tiefgreifenden, das heisst, den Gebrauch und die Wahrnehmung des fremden und eigenen Körpers formenden Veränderungsprozesse in der Gesellschaft des 20. Jahrhunderts fassbar machen. Fotografien und Bilder sind für jede Geschichte des Sports unverzichtbares und ausserdem sehr attraktives Quellenmaterial.

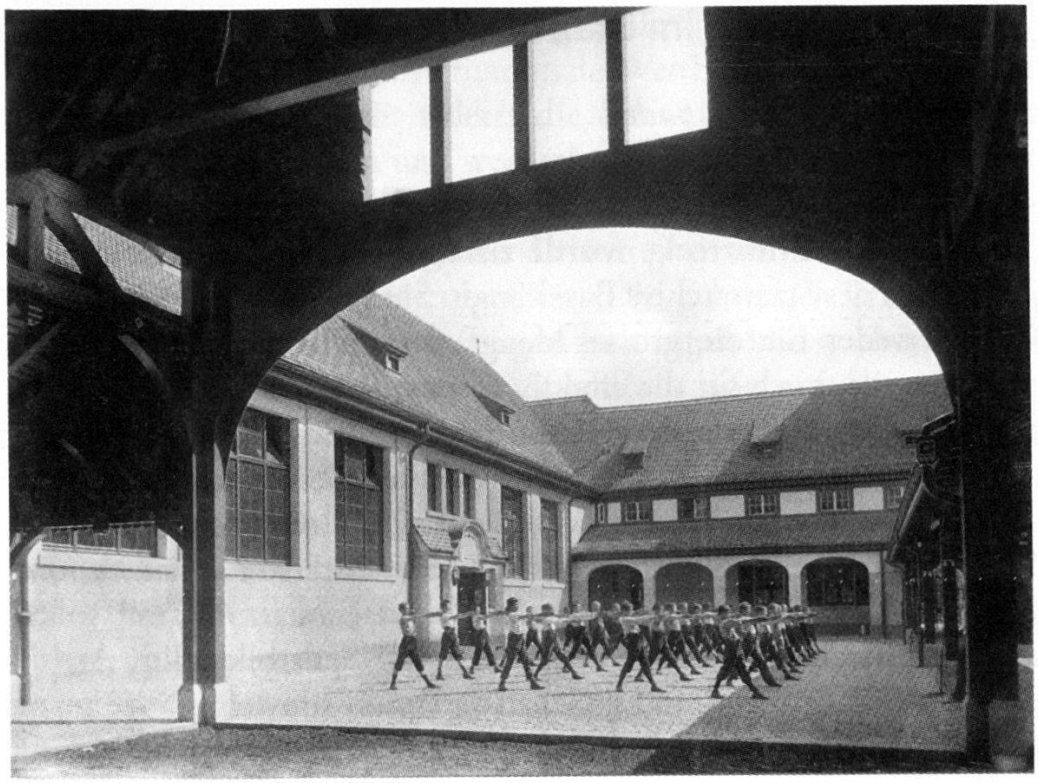

Knabenturnen im Inselschulhaus, vor 1944.
Fotograf unbekannt. StABS, Bild 32, 130

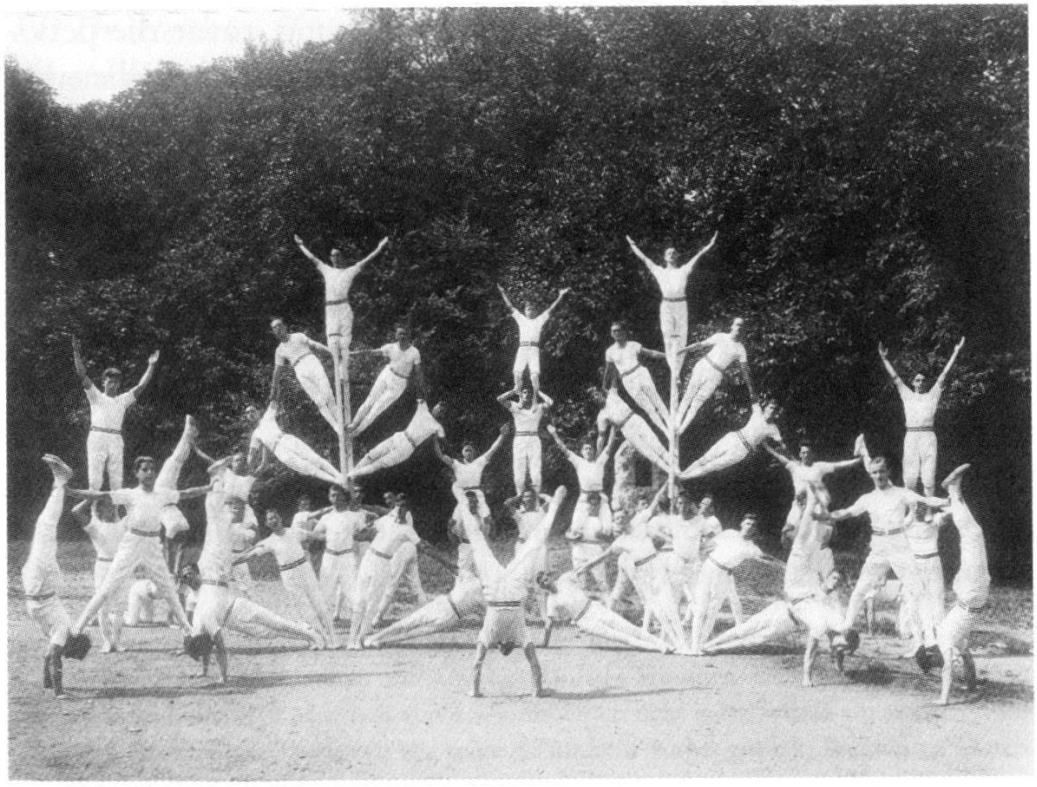

Bürgerturnverein, Pyramide im Park, um 1920.
Foto Jacques Weiss. StABS, PA 526 E 8,2

Schweizerischer Turnverein Buenos Aires am Eidgenössischen Turnfest in Basel 1912. Fotograf unbekannt. StABS, BSL 1004 1

Umzug des Bürgerturnvereins vor der Pauluskirche, Datum unbekannt [vor 1920] Fotograf unbekannt. StABS, PA 526 E 8,2

Frauenturngruppe am Schweizerischen Arbeiterturn- und Sportfest des SATUS in Basel, 20.7.1946. Foto Walter Höflinger. StABS, Neg Hö A 11725

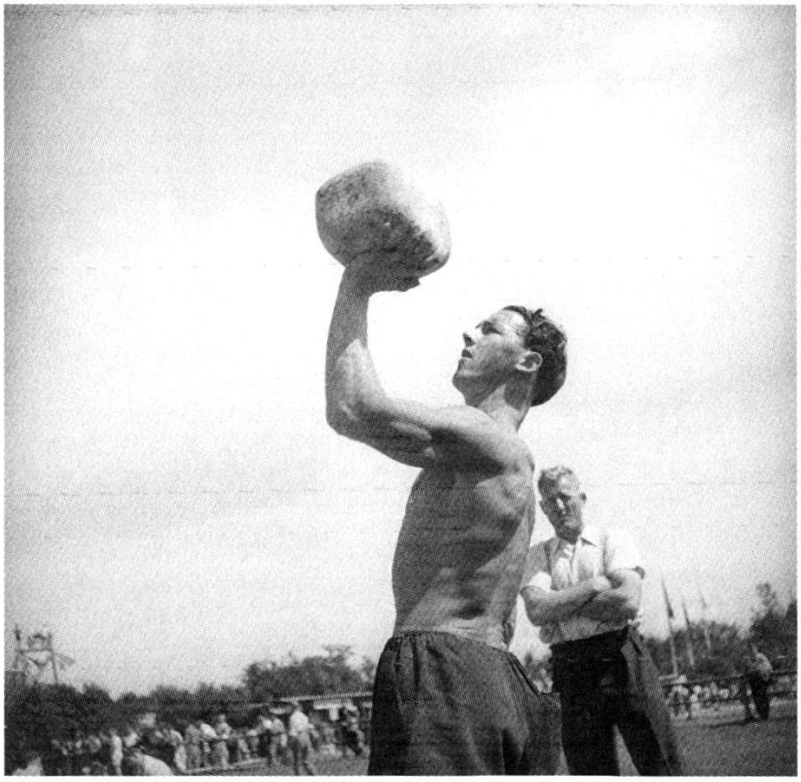

Steinheben am Schweizerischen Arbeiterturn- und Sportfest des SATUS in Basel , 20.7.1946. Foto Walter Höflinger. StABS, Neg Hö A 11726

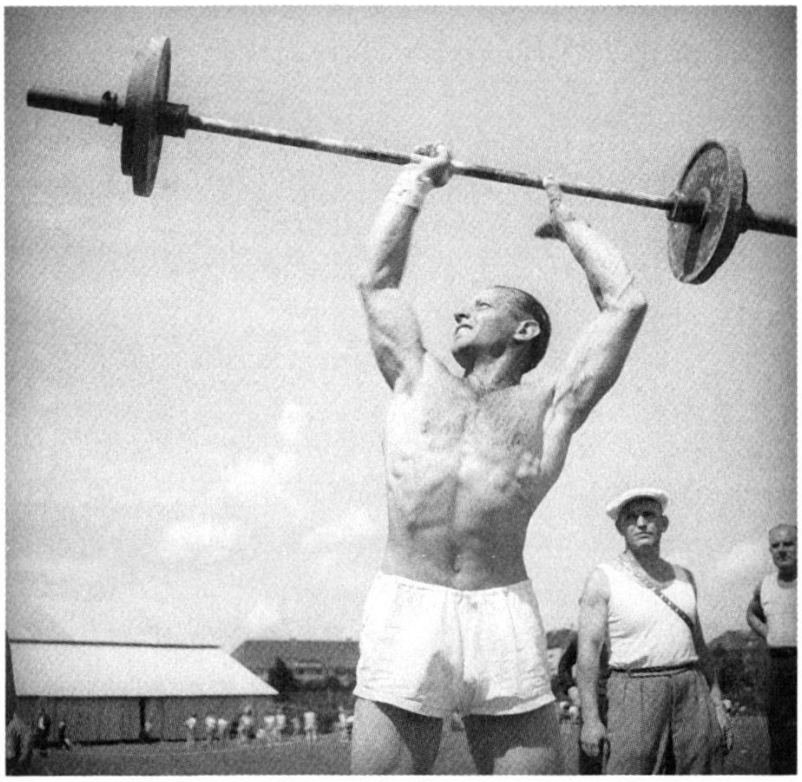

Gewichtheber am Schweizerischen Arbeiterturn- und Sportfest des SATUS in Basel, 20.7.1946. Foto Walter Höflinger. StABS, Neg Hö A 11728

Reckturner am Schweizerischen Arbeiterturn- und Sportfest des SATUS in Basel, 20.7.1946. Foto Walter Höflinger. StABS, Neg Hö A 11729

Skifahrer in Langenbruck, 7.1.1967.
Foto Hans Bertolf. StABS, BSL 1013 3-6-3 1

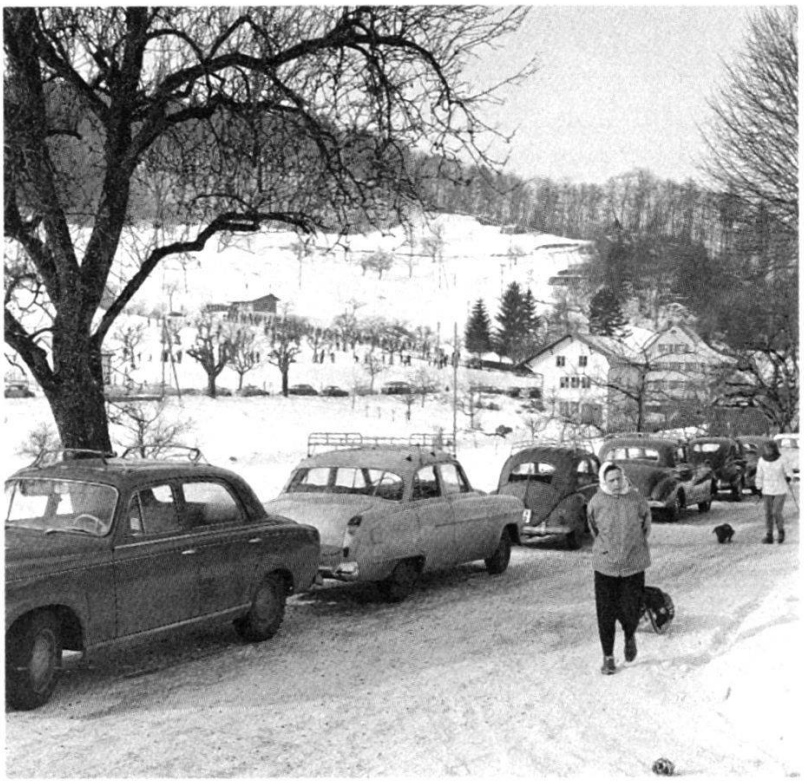

Schlitteln und Skilift in Langenbruck, 18.1.1959.
Foto Hans Bertolf. StABS, BSL 1013 3-6-6 1

Skiverkauf im M Schi Schopf, 3.11.1971.
Foto Hans Bertolf. StABS, BSL 1013 3-13-36 1

Skiverkauf MM Rebgasse, 23.10.1969.
Foto Hans Bertolf. StABS, BSL 1013 3-13-31 1

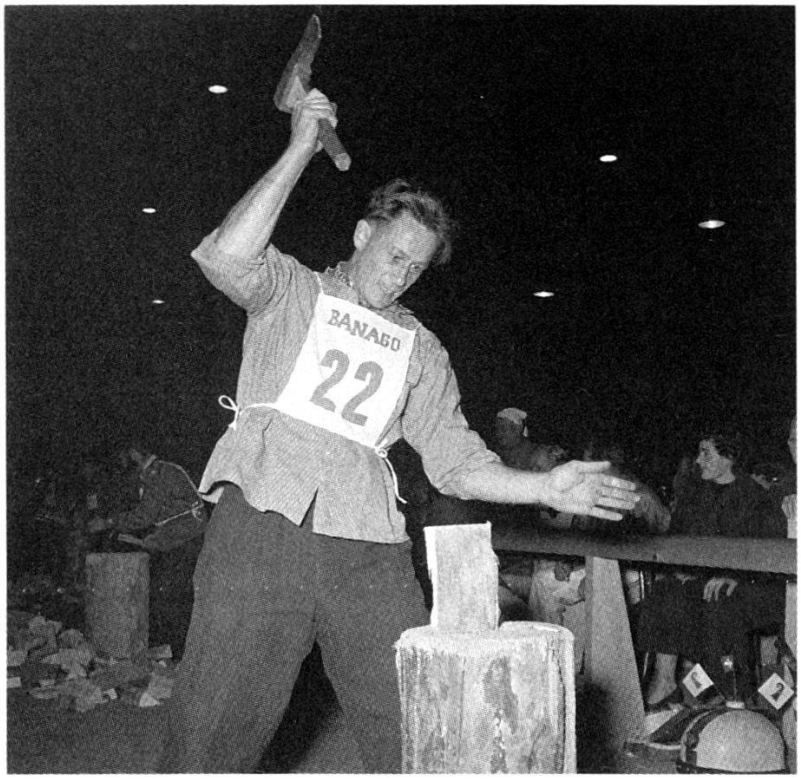

Schweizer Meister im Holzspalten, 30.10.1957.
Foto Hans Bertolf. StABS, BSL 1013 3-6-108 1

Concours Hippique auf dem Schänzli, 15./16.6.1946.
Foto Hans Bertolf. StABS, BSL 1013 3-5-34 1

Fechten, Internationales Florettturnier, 28.2.1954.
Foto Hans Bertolf. StABS, BSL 1013 3-6-81 1

Boxländerkampf Schweiz-Saarland (14:6) im grossen Musiksaal des Stadtcasinos, 4.4.1952. Foto Hans Bertolf.
StABS, BSL 1013 3-6-27 1

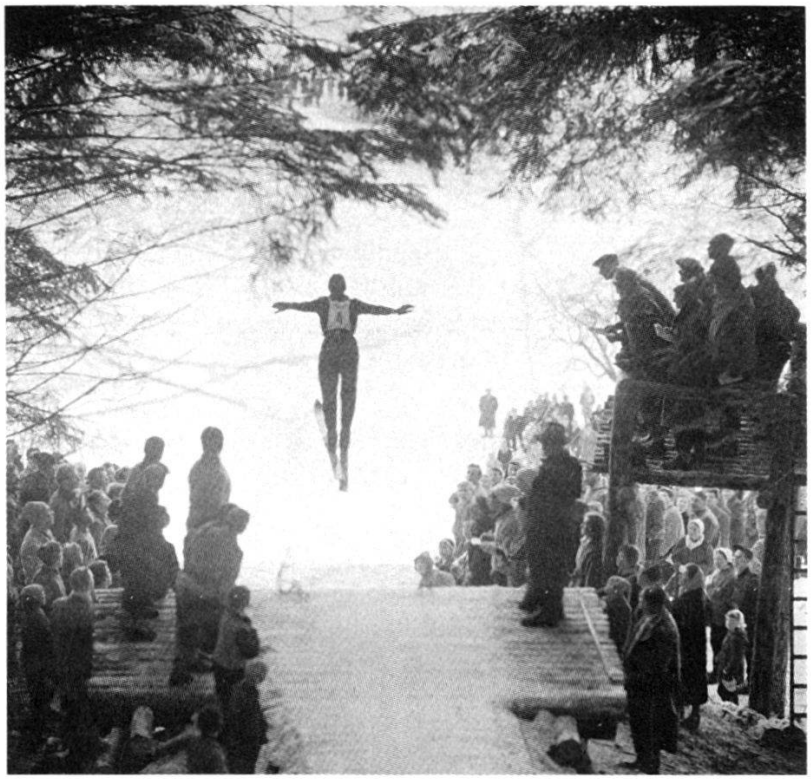

Skisprungkonkurrenz in Langenbruck, 25.1.1959.
Foto Hans Bertolf. StABS, BSL 1013 3-6-2 1

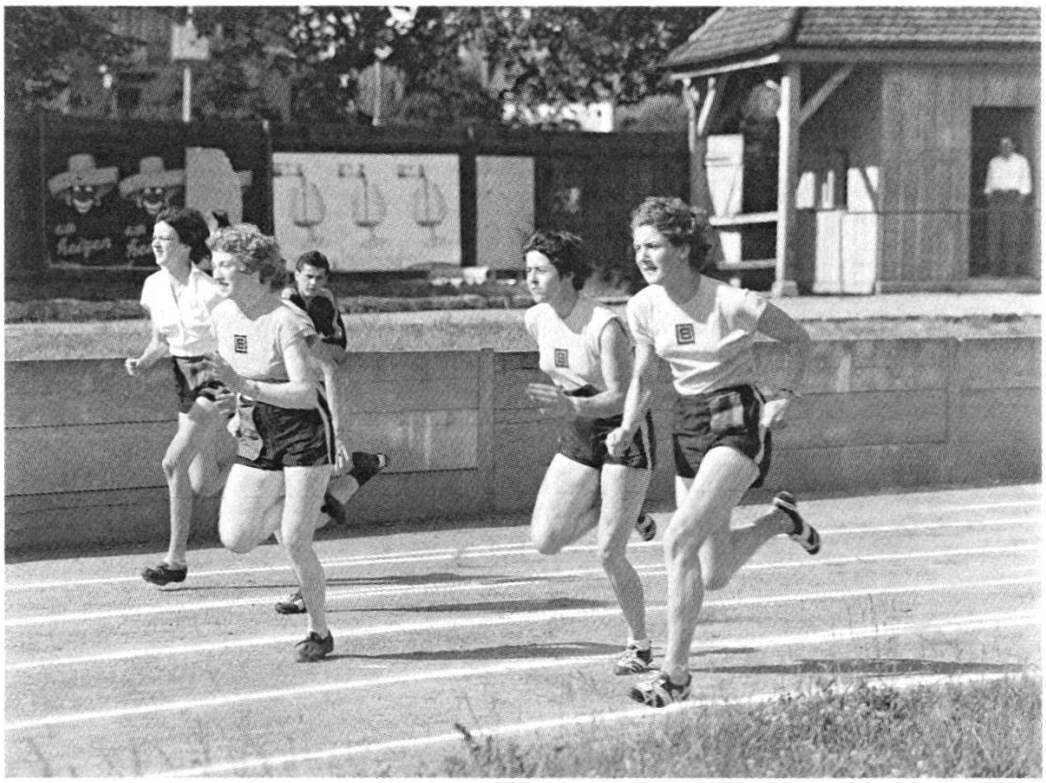

Leichtathletik, Regional-Meisterschaften der Damen, 2.7.1955.
Foto Hans Bertolf. StABS, BSL 1013 3-4-177 1