Impressum

Objekttyp: **Group**

Zeitschrift: **Die Berner Woche**

Band (Jahr): **38 (1948)**

Heft 18

PDF erstellt am: **07.05.2024**

Nutzungsbedingungen

Die ETH-Bibliothek ist Anbieterin der digitalisierten Zeitschriften. Sie besitzt keine Urheberrechte an den Inhalten der Zeitschriften. Die Rechte liegen in der Regel bei den Herausgebern.
Die auf der Plattform e-periodica veröffentlichten Dokumente stehen für nicht-kommerzielle Zwecke in Lehre und Forschung sowie für die private Nutzung frei zur Verfügung. Einzelne Dateien oder Ausdrucke aus diesem Angebot können zusammen mit diesen Nutzungsbedingungen und den korrekten Herkunftsbezeichnungen weitergegeben werden.
Das Veröffentlichen von Bildern in Print- und Online-Publikationen ist nur mit vorheriger Genehmigung der Rechteinhaber erlaubt. Die systematische Speicherung von Teilen des elektronischen Angebots auf anderen Servern bedarf ebenfalls des schriftlichen Einverständnisses der Rechteinhaber.

Haftungsausschluss

Alle Angaben erfolgen ohne Gewähr für Vollständigkeit oder Richtigkeit. Es wird keine Haftung übernommen für Schäden durch die Verwendung von Informationen aus diesem Online-Angebot oder durch das Fehlen von Informationen. Dies gilt auch für Inhalte Dritter, die über dieses Angebot zugänglich sind.

Ein Dienst der *ETH-Bibliothek*
ETH Zürich, Rämistrasse 101, 8092 Zürich, Schweiz, www.library.ethz.ch

http://www.e-periodica.ch

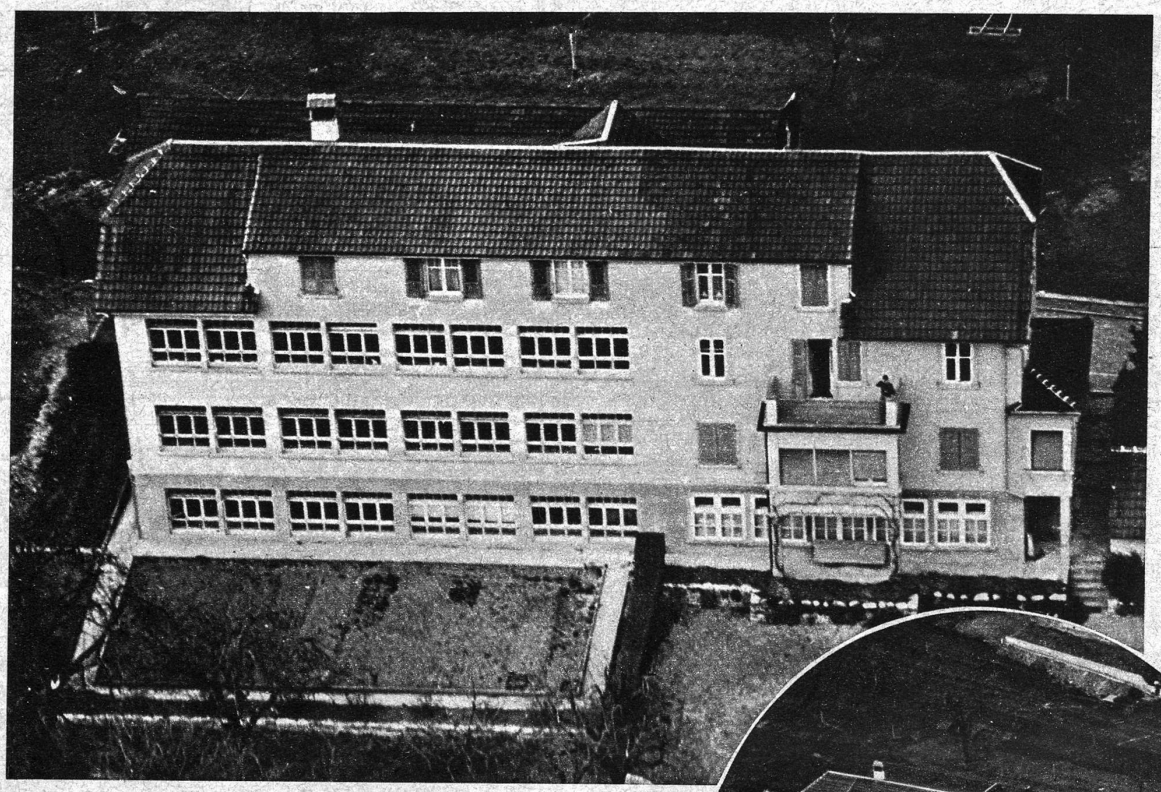

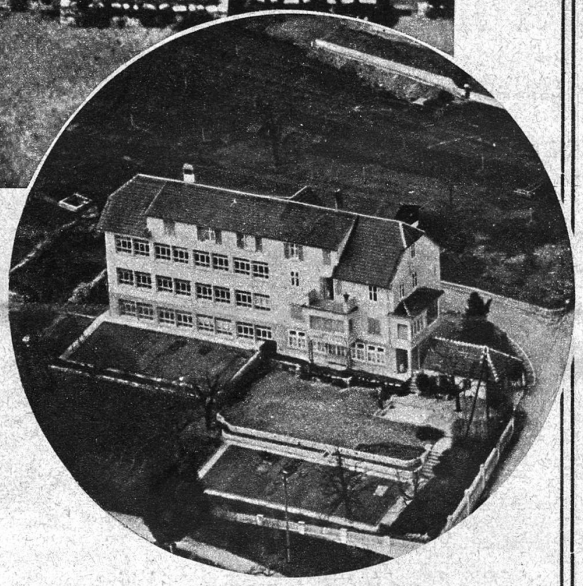

Astor AG

LENGNAU BEI BIEL

Im Jahre 1927 übernahm die Firma ASTOR AG die Verpflichtung, die während vielen Jahren von der früheren Ebauches-Fabrik Fritz Maire in Lengnau gepflegte solide Geschäftstradition in den neuen Branchen *Sertissages, Argentages* und *Gravages* fortzusetzen, die im Zuge der allgemeinen Sanierung in der Uhrenindustrie an Stelle der Rohrwerkfabrikation eingeführt wurden.

Die Entwicklung, welche die ASTOR AG von 1927 bis 1947 sowohl in technischer als auch in administrativer Hinsicht durchgemacht hat, legt beredtes Zeugnis ab für die zielbewusste, weitblickende Geschäftsleitung, die in den Händen von Herrn und Frau L. Graber-Maire liegt.

Heute nimmt die ASTOR AG auf ihrem Gebiet und in ihrem Branchenbereich unbestritten eine führende Stellung ein.

Die Firma hat sich auf die Steinsetzerei nach neuesten Fabrikationsmethoden spezialisiert und dem Betrieb, geleitet von dem Gedanken des Dienstes am Kunden, auch die Metallveredlung (Vergoldung, Versilberung usw.) sowie die Metallverzierung und Metallbeschriftung (Gravages) angegliedert.

Auf all diesen Gebieten wurde eine kaum überbietbare Leistungsfähigkeit erreicht.

Die Geschäftsleitung wacht unablässig darüber, dass der gute Ruf der Firma ASTOR AG gewahrt und weitergetragen wird.

A.Z. Berner Staatsarchiv, Falkenplatz 4, Bern.

Erscheint jeden Freitag — Verlag, Inseratenannahme und Redaktion: Berner Woche Verlag AG., Laupenstrasse 7a, Bern, Telephon 2 48 45, unter ständiger Mitarbeit von Dr. H. Kleinert, Bern; Dr. A. Fankhauser, Belp (Politischer Teil); Hans Zulliger, Ittigen; Chr. Lerch (Historisches); Redaktionssekretariat (Lokales). Einzelnummer 50 Rp. — Abonnementspreise: Jährlich Fr. 20.—, halbjährlich Fr. 10.—, vierteljährlich Fr. 5.— Adressänderungen 30 Rp. • Postcheckkonto III 11266. • Abonnenten-Unfall-Versicherung sehr vorteilhaft (speziell für Kinder). **Wichtig bei Unfällen!** Alle Unfälle (Todesfälle telegraphisch) sind sofort zu melden an die Adresse: Allgemeine Versicherungs-Aktiengesellschaft in Bern, Bundesgasse 18, (Telephon 2 85 55) • Buch- und Tiefdruck: Verbandsdruckerei AG., Laupenstrasse 7a, Bern