Der grosse Festtag im englischen Königshaus

Autor(en): **[s.n.]**

Objekttyp: **Article**

Zeitschrift: **Die Berner Woche**

Band (Jahr): **37 (1947)**

Heft 48

PDF erstellt am: **22.05.2024**

Persistenter Link: https://doi.org/10.5169/seals-650181

Nutzungsbedingungen

Die ETH-Bibliothek ist Anbieterin der digitalisierten Zeitschriften. Sie besitzt keine Urheberrechte an den Inhalten der Zeitschriften. Die Rechte liegen in der Regel bei den Herausgebern.
Die auf der Plattform e-periodica veröffentlichten Dokumente stehen für nicht-kommerzielle Zwecke in Lehre und Forschung sowie für die private Nutzung frei zur Verfügung. Einzelne Dateien oder Ausdrucke aus diesem Angebot können zusammen mit diesen Nutzungsbedingungen und den korrekten Herkunftsbezeichnungen weitergegeben werden.
Das Veröffentlichen von Bildern in Print- und Online-Publikationen ist nur mit vorheriger Genehmigung der Rechteinhaber erlaubt. Die systematische Speicherung von Teilen des elektronischen Angebots auf anderen Servern bedarf ebenfalls des schriftlichen Einverständnisses der Rechteinhaber.

Haftungsausschluss

Alle Angaben erfolgen ohne Gewähr für Vollständigkeit oder Richtigkeit. Es wird keine Haftung übernommen für Schäden durch die Verwendung von Informationen aus diesem Online-Angebot oder durch das Fehlen von Informationen. Dies gilt auch für Inhalte Dritter, die über dieses Angebot zugänglich sind.

Ein Dienst der *ETH-Bibliothek*
ETH Zürich, Rämistrasse 101, 8092 Zürich, Schweiz, www.library.ethz.ch

http://www.e-periodica.ch

Der grosse Festtag im englischen Königshaus

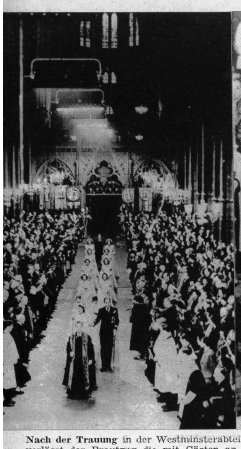

Nach der Trauung in der Westminsterabtei verlässt der Brautzug die mit Gästen angefüllte Kirche. An der Spitze erkennt man das Brautpaar, gefolgt von den acht Brautjungfern
(Photopress)

Der feierliche Moment in der Westminsterabtei. Der anglikanische Primas, Erzbischof Fisher von Canterbury, vollzieht die Trauung. Neben der Braut steht der König, neben dem Bräutigam der Marquis von Milford Haven. In der vordersten Reihe erkennt man von r. n. l. die Königin, die Königin-Mutter, das Herzogpaar von Gloucester und den König von Norwegen

Diese Aufnahme zeigt das jung vermählte Ehepaar kurz nach der Trauung im Bukkingham-Palast, wo das Vermählungsmahl eingenommen wurde
(Photopress)

Die offizielle Vermählungsphoto mit den 27 regierenden Königen und Fürsten Europas. An dem mit ausserordentlichem Aufwand von Pomp und Prunk begangenen Hochzeitsfeste im englischen Königshaus nahmen sämtliche regierenden Könige und Fürsten Europas teil. Unser Bild zeigt: 1. Reihe (v. l. n. r.): unbekannt, Prinzessin Andrée von Griechenland (Mutter des Bräutigams), Prinzessin Margareth, Trauzeuge Marquis of Milford Haven, Page Prinz William von Gloucester, die Braut, Bräutigam, Page Prinz Michael of Kent, Prinzessin Alexandra von Kent, der König Georg, Königin Elisabeth, Herzog von Gloucester, vor ihm sein Sohn Richard, Mutter der Königin Elisabeth. 2. Reihe (v. l. n. r.): dritte (in weiss) Countess Mountbatten, Herzogin von Kent, Kronprinzessin Juliana, Königin Frederike von Griechenland, Königin Mary, Exkönigin Ena von Spanien, Königin Ingrid von Dänemark, Kronprinzessin von Schweden, Herzogin von Aosta, neben dem Herzog von Gloucester die Herzogin von Gloucester, ganz aussen Königin von Norwegen und Kronprinz von Schweden. 3. Reihe (v. l. n. r.): Peter von Jugoslawien, Earl Mountbatten, Prinz Bernhard der Niederlande, König Haakon von Norwegen, Prinz George von Griechenland, zweitnächster König Frederik von Dänemark, König Michael von Rumänien

Auf dem Wege zur Westminsterabtei →

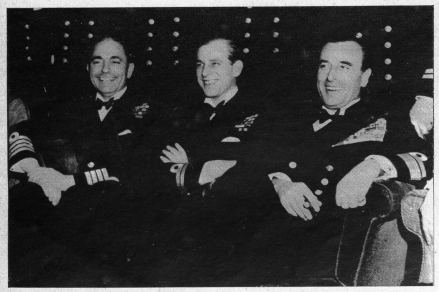

Leutnant Philip Mountbatten wohnte am Vorabend der Trauung einem zu seinen Ehren veranstalteten Polterabend im Londoner Dorchester Hotel bei. Um Mitternacht verliess der Hochzeiter seine Freunde mit den Worten: «Ich gehe nun ins Bett, denn ich habe morgen eine wichtige Verabredung!» U. B. z. von diesem Anlass: Lt. Philip Mountbatten im Dorchester Hotel mit seinem Onkel Lord Louis Mountbatten (rechts) und Kapitän MacGregor, seinem Vorgesetzten in der Marine
(Photopress)

Fahrt in die Flitterwochen

Als nach den Hochzeitsfeierlichkeiten im Bukkingham-Palast die Neuvermählten den Wagen besteigen wollten, — die Kronprinzessin hat ihr Brautkleid mit einem blauen Reisekostüm vertauscht — der sie nach dem Waterloo-Bahnhof und von dort auf die Besitzung der Mountbattens in Broadlands führen sollte, setzte auf das ahnungslose Paar ein wahres Bombardement mit Rosenblättern ein, woran Könige und Königinnen und Prinzen beteiligt waren

Das Paar auf der Fahrt nach der Waterloo-Station, wo die beiden einen Sonderzug bestiegen
(Photopress)