Objekttyp: **Advertising**

Zeitschrift: **Die Berner Woche**

Band (Jahr): **37 (1947)**

Heft 36

PDF erstellt am: **22.05.2024**

Nutzungsbedingungen

Die ETH-Bibliothek ist Anbieterin der digitalisierten Zeitschriften. Sie besitzt keine Urheberrechte an den Inhalten der Zeitschriften. Die Rechte liegen in der Regel bei den Herausgebern.
Die auf der Plattform e-periodica veröffentlichten Dokumente stehen für nicht-kommerzielle Zwecke in Lehre und Forschung sowie für die private Nutzung frei zur Verfügung. Einzelne Dateien oder Ausdrucke aus diesem Angebot können zusammen mit diesen Nutzungsbedingungen und den korrekten Herkunftsbezeichnungen weitergegeben werden.
Das Veröffentlichen von Bildern in Print- und Online-Publikationen ist nur mit vorheriger Genehmigung der Rechteinhaber erlaubt. Die systematische Speicherung von Teilen des elektronischen Angebots auf anderen Servern bedarf ebenfalls des schriftlichen Einverständnisses der Rechteinhaber.

Haftungsausschluss

Alle Angaben erfolgen ohne Gewähr für Vollständigkeit oder Richtigkeit. Es wird keine Haftung übernommen für Schäden durch die Verwendung von Informationen aus diesem Online-Angebot oder durch das Fehlen von Informationen. Dies gilt auch für Inhalte Dritter, die über dieses Angebot zugänglich sind.

Ein Dienst der *ETH-Bibliothek*
ETH Zürich, Rämistrasse 101, 8092 Zürich, Schweiz, www.library.ethz.ch

http://www.e-periodica.ch

30 Jahre

KÜRSCHNEREI FANKHAUSER
UTZENSTORF

TELEPHON 44075

Bekannt für zuverlässige Uhren, gute Brillen, gediegene Gold- und Silberwaren

Paul LÄNG

BAHNHOFSTRASSE

In jede Landküche der passende Holzvergasungs-Herd,

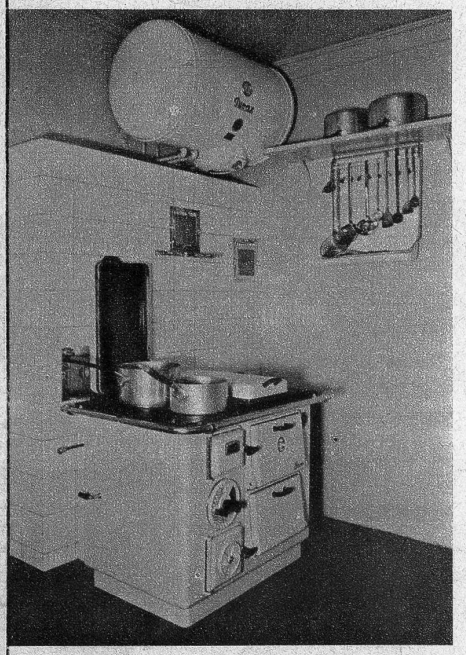

sauber wie ein elektrischer Herd. Der Wunsch jeder Hausfrau, eine ständige Heisswasserquelle in Küche und Badzimmer zu besitzen, geht in Erfüllung durch Anschluss eines Heisswasserboilers an den Kochherd. Die Installationskosten sind rasch amortisiert, weil die Leistung der ganzen Kochherdanlage durch den Boileranschluss stark erhöht wird.

Verlangen Sie unverbindliche Kostenvoranschläge bei

W. Christen, Sanitäre Installationen

Utzenstorf - Telephon 44150

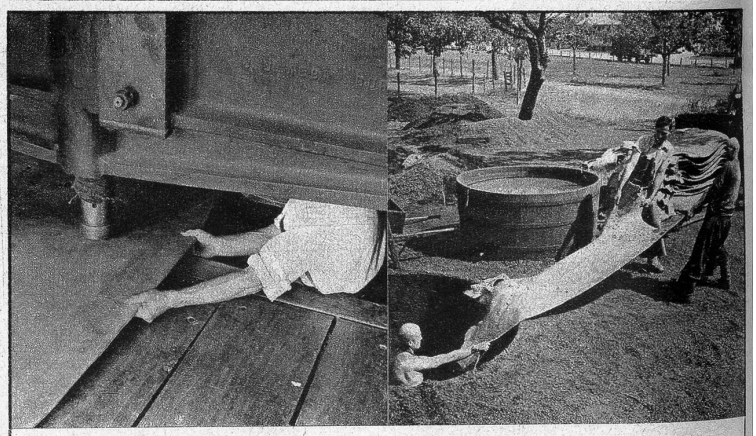

Das Sohlleder unter dem Klopfhammer bekommt die nötige Dichte und Festigkeit

Eine Grube wird geleert. 4mal werden die Häute mit frischer Eichenrinde in die Gruben eingelegt.

Burgdorf: Goldene Medaille

GERBEREI UTZENSTORF

JAKOB EGGER

Telephon (065) 44051 - Postcheck- und Girokonto III b 255

SPEZIALITÄT: Sohlleder - Vache-Croupons
Rahmenhälse, alles in reiner Grubengerbung

J. LEHMANN & SOHN

Baumeister - Utzenstorf

(gegr. 1846) - Telephon 4 41 10 - Hoch- und Tiefbau

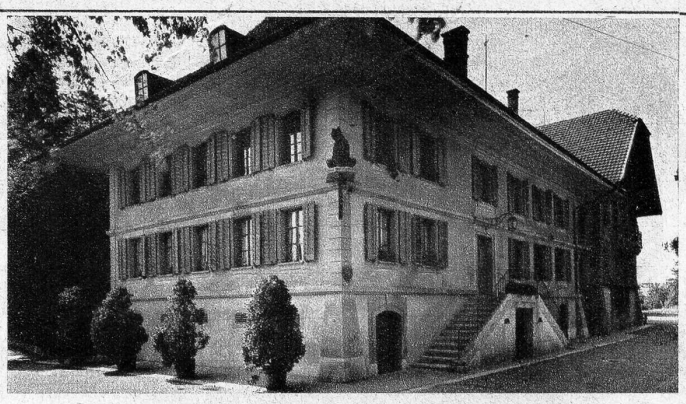

Hotel Bären, Utzenstorf

Familie Hubler-Ingold, Telephon 4 42 44

KÄSEREIGENOSSENSCHAFT DORF

UTZENSTORF

empfiehlt ihre erstklassigen Produkte

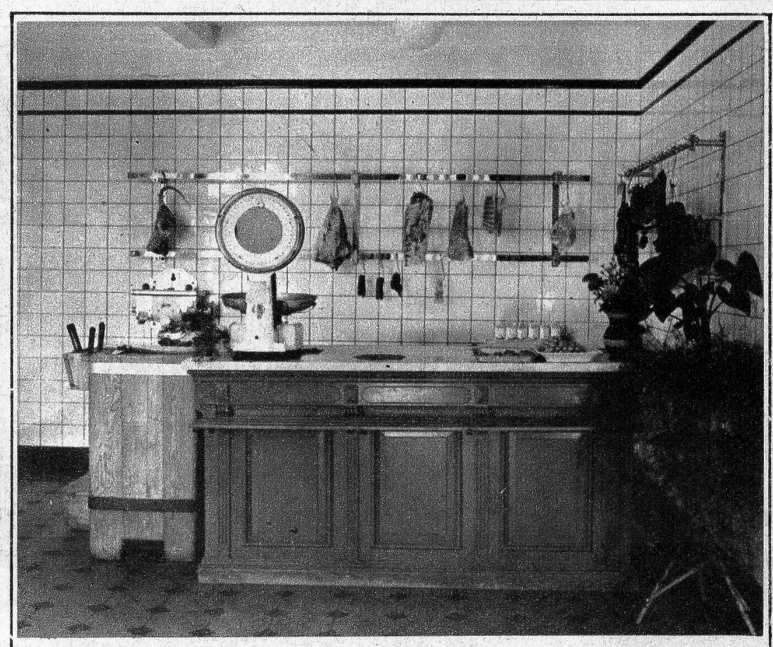

RUD. VON ARX

Metzgerei

UTZENSTORF

TELEPHON 4 41 87

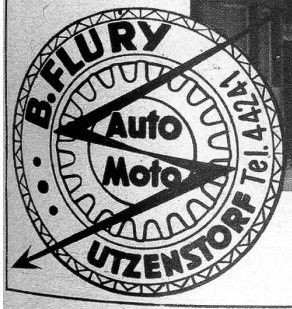

REPARATUREN
ELEKTRO-SERVICE
VELOS

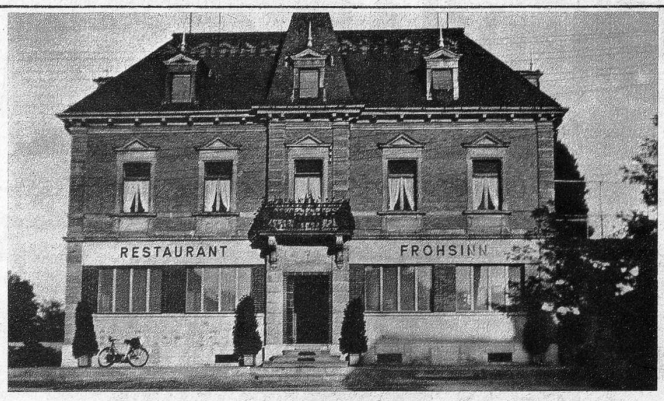

Restaurant Frohsinn Utzenstorf

Familie W. von Arx Telephon 4 40 22