Die Woche in Bildern

Objekttyp: **Group**

Zeitschrift: **Die Berner Woche**

Band (Jahr): **37 (1947)**

Heft 35

PDF erstellt am: **22.05.2024**

Nutzungsbedingungen

Die ETH-Bibliothek ist Anbieterin der digitalisierten Zeitschriften. Sie besitzt keine Urheberrechte an den Inhalten der Zeitschriften. Die Rechte liegen in der Regel bei den Herausgebern.
Die auf der Plattform e-periodica veröffentlichten Dokumente stehen für nicht-kommerzielle Zwecke in Lehre und Forschung sowie für die private Nutzung frei zur Verfügung. Einzelne Dateien oder Ausdrucke aus diesem Angebot können zusammen mit diesen Nutzungsbedingungen und den korrekten Herkunftsbezeichnungen weitergegeben werden.
Das Veröffentlichen von Bildern in Print- und Online-Publikationen ist nur mit vorheriger Genehmigung der Rechteinhaber erlaubt. Die systematische Speicherung von Teilen des elektronischen Angebots auf anderen Servern bedarf ebenfalls des schriftlichen Einverständnisses der Rechteinhaber.

Haftungsausschluss

Alle Angaben erfolgen ohne Gewähr für Vollständigkeit oder Richtigkeit. Es wird keine Haftung übernommen für Schäden durch die Verwendung von Informationen aus diesem Online-Angebot oder durch das Fehlen von Informationen. Dies gilt auch für Inhalte Dritter, die über dieses Angebot zugänglich sind.

Ein Dienst der *ETH-Bibliothek*
ETH Zürich, Rämistrasse 101, 8092 Zürich, Schweiz, www.library.ethz.ch

http://www.e-periodica.ch

Die «kleine Landi» ist eröffnet

Am vergangenen Samstag hat die «Züka» ihre Pforten geöffnet. Unser Bild links zeigt einen Ausschnitt aus dem Ausstellungsgelände mit der grossen Landwirtschaftshalle im Hintergrund (ATP)

Oben: Fahrt der Offiziellen auf dem «Züka»-bähnli

Amtsgewerbeschau in Konolfingen

Bilder aus dem Festzug

«Kleider machen Leute — Leute machen Kleider». Oben: Die Schneider. Rechts: Modeschau von Einst (Photos Haueter)

Bild nach Albert Anker: Grossvater mit dem Enkel auf dem Ofen

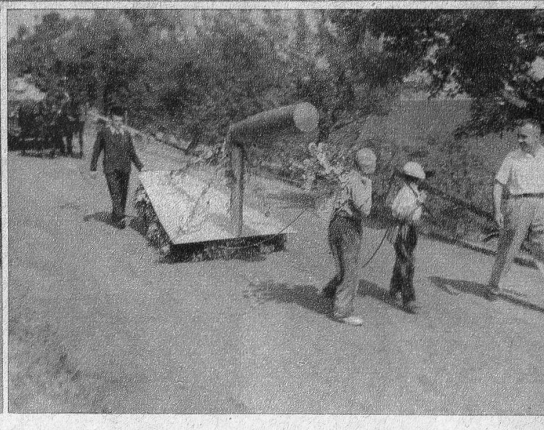

«Handwerk hat goldenen Boden». Links: Zimmerleute. Rechts: Die Maurerkelle