Objekttyp: **Advertising**

Zeitschrift: **Die Berner Woche**

Band (Jahr): **37 (1947)**

Heft 32

PDF erstellt am: **22.05.2024**

Nutzungsbedingungen

Die ETH-Bibliothek ist Anbieterin der digitalisierten Zeitschriften. Sie besitzt keine Urheberrechte an den Inhalten der Zeitschriften. Die Rechte liegen in der Regel bei den Herausgebern.
Die auf der Plattform e-periodica veröffentlichten Dokumente stehen für nicht-kommerzielle Zwecke in Lehre und Forschung sowie für die private Nutzung frei zur Verfügung. Einzelne Dateien oder Ausdrucke aus diesem Angebot können zusammen mit diesen Nutzungsbedingungen und den korrekten Herkunftsbezeichnungen weitergegeben werden.
Das Veröffentlichen von Bildern in Print- und Online-Publikationen ist nur mit vorheriger Genehmigung der Rechteinhaber erlaubt. Die systematische Speicherung von Teilen des elektronischen Angebots auf anderen Servern bedarf ebenfalls des schriftlichen Einverständnisses der Rechteinhaber.

Haftungsausschluss

Alle Angaben erfolgen ohne Gewähr für Vollständigkeit oder Richtigkeit. Es wird keine Haftung übernommen für Schäden durch die Verwendung von Informationen aus diesem Online-Angebot oder durch das Fehlen von Informationen. Dies gilt auch für Inhalte Dritter, die über dieses Angebot zugänglich sind.

Ein Dienst der *ETH-Bibliothek*
ETH Zürich, Rämistrasse 101, 8092 Zürich, Schweiz, www.library.ethz.ch

http://www.e-periodica.ch

QUALITÄT

PELZE Kürschner

Eigene Werkstatt für hohe Ansprüche

Bern, Thunstrasse 2, Helvetiaplatz

Schweizer Marken

Burger & Jaccobi

Wohlfahrt

Sabel

PIANOS KRAMGASSE 54 · BERN

Kramgasse 54

Tel. 21533

Kunsthandlung

F. Christen

Bern, Amthausgasse 7

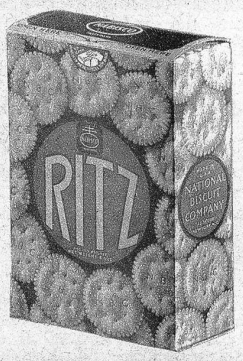

ein ungesüsstes, leichtes **Sommerbiscuit**

275 Punkt Brot

Fr. 2.20

Gaffner, Ludwig & Co.

Marktgasse 61

Telephon 21591

BERN

Hübsche Beutel

für die Toiletten- oder Kosmetik-Utensilien in allen Farben - Ganze Garnituren

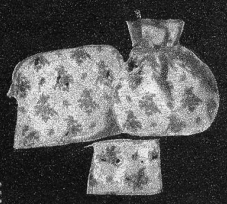

PARFÜMERIE

WILDBOLZ Haus der Geschenke Bern, Marktgasse 9

Stets das Neueste in

Damen-, Herren- und Kinderbadekleidung

tricosa ag

SPITALGASSE 20 BERN

Kristall

Küchen-Ausstattungen

Tafel-Services

Geschenke in jeder Preislage

Christeners Erben

Kramgasse 28, Bern

TORF • Inlandbriquets

Kohlen • Holz • Heizöl

SCHNEIDER & RINDLISBACHER

BERN

Christoffelgasse 3 . Telephon 21191

Bijouterie

Pendulen

Uhren

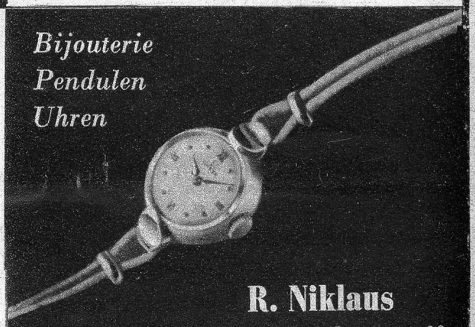

R. Niklaus

Bern - Schauplatzgasse 28

Gegr. 1869

Allerlei herzige Sachen

für die Kleinen zum Anziehen u. Spielen im Spezialgeschäft

Ritter & Egli Kramgasse 59, Bern

vormals Schinaier

Aebi

Herrenmode: Marktgasse 55, Bern

ALPHONS HÖRNING AG.

Apotheke Drogerie

Taschenapotheken

Verbandstoffe - elastische Binden

Spirituosen - Liköre

Mineralwasser

Marktgasse 58 - **Bern** - Telephon 24019

Verwalter: W. Hörning

Koffern

Leder

und solide Imitationen

in wirklich

grosser Auswahl

fritz LEDERWAREN

Gerechtigkeitsgasse 23

5% Rabattmarken

Ins neue Heim

Möbel von Schmidt

Gediegene und preiswerte Handwerkskunst

Werkstätten und Verkauf:

Weihergasse 7, im Marzili, am Fusse des Parlamentsgebäudes

Telephon 27535

Es ist gar nicht so unsinnig, den Qualitätsgedanken auch im Inseratenteil wirklich hochzuhalten. Der Leser soll wissen, dass er sich auf die Inserate in der «Berner Woche» verlassen kann

Berner Staatsarchiv, Falkenplatz 4, Bern.

Erscheint jeden Freitag — Verlag, Inseratenannahme und Redaktion: Berner Woche Verlag AG., Laupenstrasse 7a, Bern, Telephon 24845, unter ständiger Mitarbeit von Dr. H. Kleinert, Bern; Dr. A. Fankhauser, Belp (Politischer Teil); Hans Zulliger, Ittigen; Chr. Lerch (Historisches); Redaktionssekretariat (Lokales). Einzelnummer 50 Rp. — Abonnementspreise: Jährlich Fr. 20.—, halbjährlich Fr. 10.—, vierteljährlich Fr. 5.—. Adressänderungen 30 Rp. • Postcheckkonto III 11266. • Abonnenten-Unfall-