Objekttyp: **Advertising**

Zeitschrift: **Die Berner Woche**

Band (Jahr): **37 (1947)**

Heft 16

PDF erstellt am: **22.05.2024**

Nutzungsbedingungen

Die ETH-Bibliothek ist Anbieterin der digitalisierten Zeitschriften. Sie besitzt keine Urheberrechte an den Inhalten der Zeitschriften. Die Rechte liegen in der Regel bei den Herausgebern.
Die auf der Plattform e-periodica veröffentlichten Dokumente stehen für nicht-kommerzielle Zwecke in Lehre und Forschung sowie für die private Nutzung frei zur Verfügung. Einzelne Dateien oder Ausdrucke aus diesem Angebot können zusammen mit diesen Nutzungsbedingungen und den korrekten Herkunftsbezeichnungen weitergegeben werden.
Das Veröffentlichen von Bildern in Print- und Online-Publikationen ist nur mit vorheriger Genehmigung der Rechteinhaber erlaubt. Die systematische Speicherung von Teilen des elektronischen Angebots auf anderen Servern bedarf ebenfalls des schriftlichen Einverständnisses der Rechteinhaber.

Haftungsausschluss

Alle Angaben erfolgen ohne Gewähr für Vollständigkeit oder Richtigkeit. Es wird keine Haftung übernommen für Schäden durch die Verwendung von Informationen aus diesem Online-Angebot oder durch das Fehlen von Informationen. Dies gilt auch für Inhalte Dritter, die über dieses Angebot zugänglich sind.

Ein Dienst der *ETH-Bibliothek*
ETH Zürich, Rämistrasse 101, 8092 Zürich, Schweiz, www.library.ethz.ch

http://www.e-periodica.ch

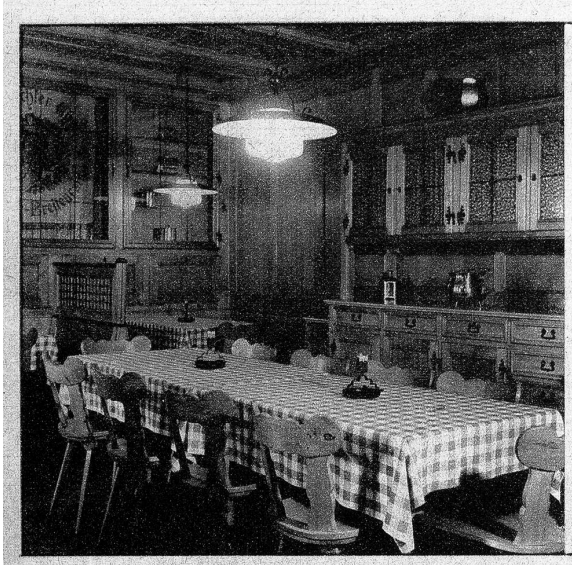

Brasserie Lorraine

FRAU M. WALTER-WEBER

Quartiergasse 17, Bern

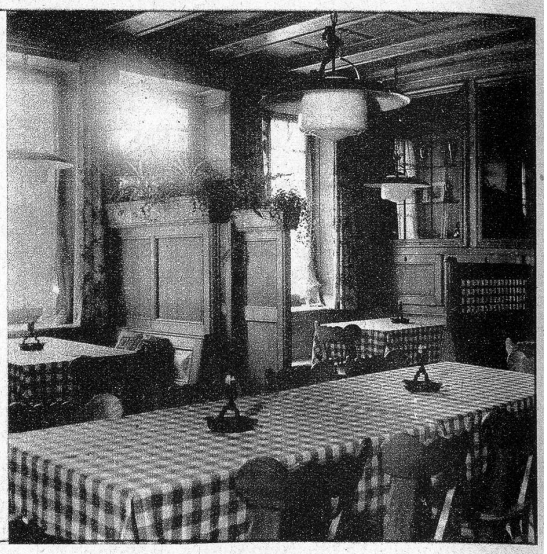

Lorraine-Apotheke Lorrainestrasse 16

Gegründet im Jahre 1891, ist sie die älteste Apotheke des ganzen Nordquartiers

Der heutige Inhaber feiert dieses Jahr sein 30jähriges Dienstjubiläum als Lorraine-Apotheker

Durch seine streng reelle Geschäftsführung und seine grosse Erfahrung auf dem Gebiet des Arzneimittelhandels, ist **Dr. Baur** in der Lage, manchen wertvollen Rat zu erteilen

Garage H. ROOST, BERN, Seelandweg 11

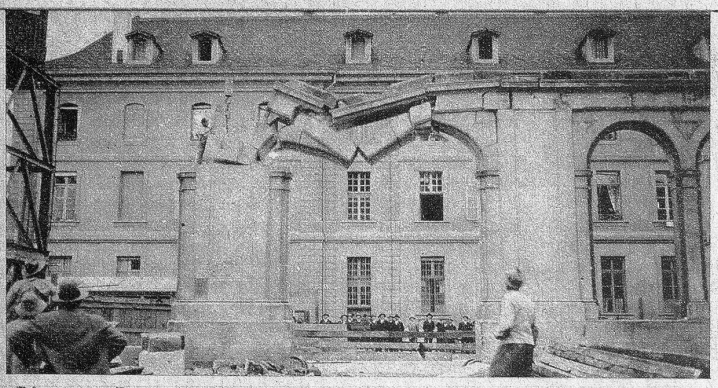

Die sog. „Rossmisthalle" am Berner Bahnhof, abgebrochen 1928 durch

P. Kappeler, Abbruchunternehmer

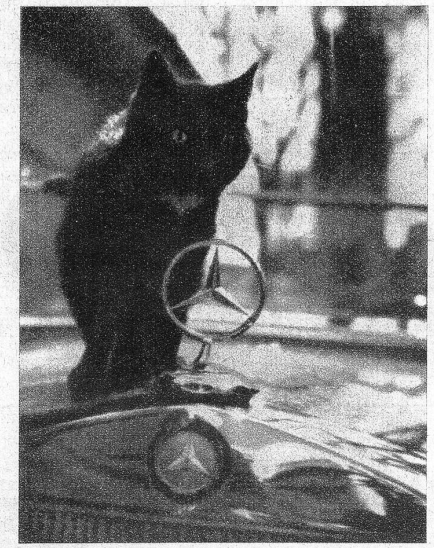

GARAGE LORRAINE

Verkauf von Personen- und Lastwagen
Benzin, Oel, Pneus, Zubehöre

Modern eingerichtete Werkstätte für Reparaturen an sämtlichen Marken

DAMMWEG 5 BERN

KURSAAL BERN

Tanzkapelle YEFF GRAF

Dancing

allapendlich und Sonntag nachmittags

Wie viele Stunden im Jahr . . .

bringen Sie in der Küche zu? Sie werden es kaum glauben, wenn Sie es ausrechnen. Suchen Sie Ihre häusliche Arbeit zu vereinfachen, um auch für andere Pflichten mehr Zeit zu finden.

Verwenden Sie die zeit- und arbeitsparenden Maggi-Produkte, die Ihnen in der Küche manche Arbeit abnehmen!

MAGGI^S PRODUKTE

Suppen, Bouillonprodukte, Würze, Saucen.

55/1146

Jede Mutter braucht

VINDEX

-Kompressen und -Salbe zur raschen Wundheilung

FLAWA / SCHWEIZER VERBANDSTOFF- UND WATTEFABRIKEN AG. FLAWIL

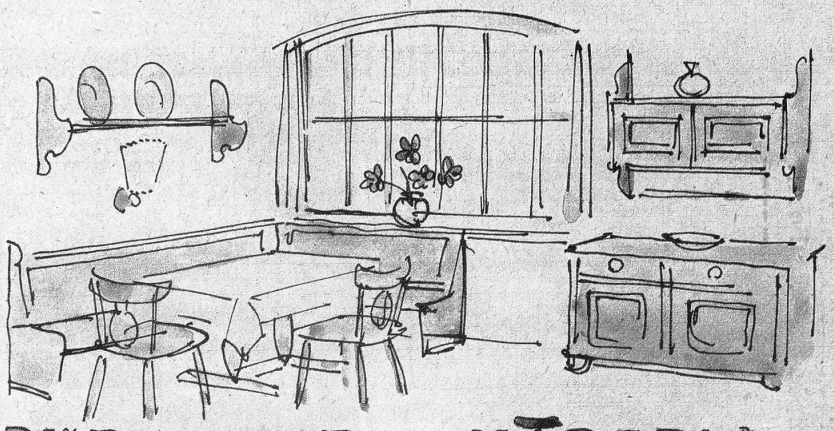

BURKHARDT + HÄBERLI

Möbelwerkstätte

Turnweg 33 Tel. 32680

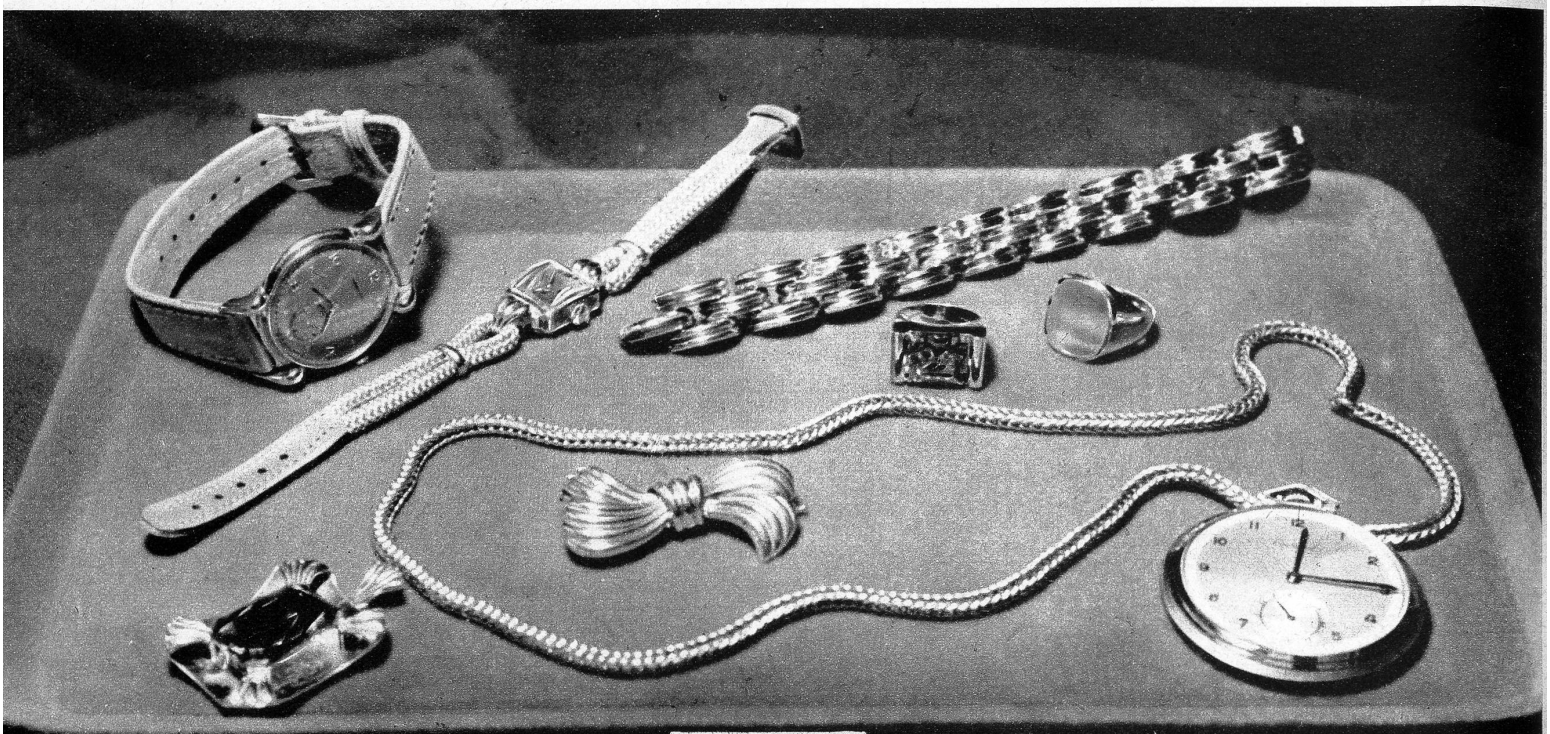

Seit 1898

UHREN * GOLDWAREN * BESTECKE * BRILLEN * OPTIK

H. Surer-Zumsteg, Bern

Lorrainestrasse 13 - Tel. 22052

Bestausgeführte
Stickereien
Damenwäsche
Herrenhemden

Broderie - Chemiserie
WILLY MÜLLER
Waisenhausplatz 21, 2. Etage, Bern

Neuverglasung

Oscar Fäh

Neuengasse 28, Bern

Immer mehr und mehr liest man
Die Berner Woche

50/5

Wonach greift sie?
Nach beidem — und kauft gleichentags ein SEVA-Los!

Zu Ehren der 50. Tranche geht der Reinertrag an:
Rotkreuz-Kinderhilfe
Winkelried-Stiftung
Heilanstalt «Nüchtern»

Anderseits: 22369 Treffer im Werte von sage und schreibe Fr. 530000.—!
Und Haupttreffer von Fr. 50000.—, 20000.—, 2x10000.—, 5x5000.— etc., etc. Jede 10-Los-Serie enthält mindestens 1 Treffer und bietet 9 übrige Chancen. 1 Los Fr. 5.— plus 40 Rp. für Porto auf Postcheckkonto III 10026.
Adr.: SEVA-Lotterie, Marktgasse 28, Bern

SEVA ZIEHUNG 3. MAI

Berner Staatsarchiv,
Falkenplatz 4, Bern.

A.Z.

Erscheint jeden Freitag — Verlag, Inseratenannahme und Redaktion: Berner Woche Verlag AG., Laupenstrasse 7a, Bern, Telephon 2 48 45, unter ständiger Mitarbeit von: Dr. H. Kleinert, Bern; Dr. A. Fankhauser, Belp (Politischer Teil); Hans Zulliger, Ittigen; Chr. Lerch (Historisches); Redaktionssekretariat (Lokales). — Einzelnummer 50 Rp. — Abonnementspreise: Jährlich Fr. 20.—, halbjährlich Fr. 10.—, vierteljährlich Fr. 5.—. — Adressänderungen 30 Rp. — Postcheckkonto III 11266. — Abonnenten-Unfallversicherung sehr vorteilhaft (speziell für Kinder). **Wichtig bei Unfällen!** Alle Unfälle (Todesfälle telegraphisch) sind sofort zu melden an die Adresse: Allgemeine Versicherungs-Aktiengesellschaft in Bern, Bundesgasse 18, (Telephon 2 85 55) — Buch- und Tiefdruck: Verbandsdruckerei AG., Laupenstrasse 7a, Bern