# Rätsel

Objekttyp: **Group**

Zeitschrift: **Die Berner Woche**

Band (Jahr): **37 (1947)**

Heft 14

PDF erstellt am: **15.05.2024**

**Nutzungsbedingungen**

Die ETH-Bibliothek ist Anbieterin der digitalisierten Zeitschriften. Sie besitzt keine Urheberrechte an den Inhalten der Zeitschriften. Die Rechte liegen in der Regel bei den Herausgebern.
Die auf der Plattform e-periodica veröffentlichten Dokumente stehen für nicht-kommerzielle Zwecke in Lehre und Forschung sowie für die private Nutzung frei zur Verfügung. Einzelne Dateien oder Ausdrucke aus diesem Angebot können zusammen mit diesen Nutzungsbedingungen und den korrekten Herkunftsbezeichnungen weitergegeben werden.
Das Veröffentlichen von Bildern in Print- und Online-Publikationen ist nur mit vorheriger Genehmigung der Rechteinhaber erlaubt. Die systematische Speicherung von Teilen des elektronischen Angebots auf anderen Servern bedarf ebenfalls des schriftlichen Einverständnisses der Rechteinhaber.

**Haftungsausschluss**

Alle Angaben erfolgen ohne Gewähr für Vollständigkeit oder Richtigkeit. Es wird keine Haftung übernommen für Schäden durch die Verwendung von Informationen aus diesem Online-Angebot oder durch das Fehlen von Informationen. Dies gilt auch für Inhalte Dritter, die über dieses Angebot zugänglich sind.

Ein Dienst der *ETH-Bibliothek*
ETH Zürich, Rämistrasse 101, 8092 Zürich, Schweiz, www.library.ethz.ch

**http://www.e-periodica.ch**

«Sie sagen, dass Ihre Schwiegermutter Ihnen einen Stuhl anwarf?» — «Ja.» — Und Ihre Frau hat Ihnen einen Tisch nachgeworfen, nicht wahr?» — «Jawohl, genau so war es.» — «Aber sagen Sir mir, warum haben Sie Ihr Heim verlassen?» — «Ja, ich sah, dass meine Tochter nach dem Büfett schielte!»
(«Hemmels Veckotidning»)

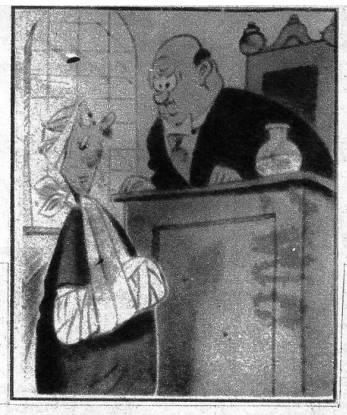

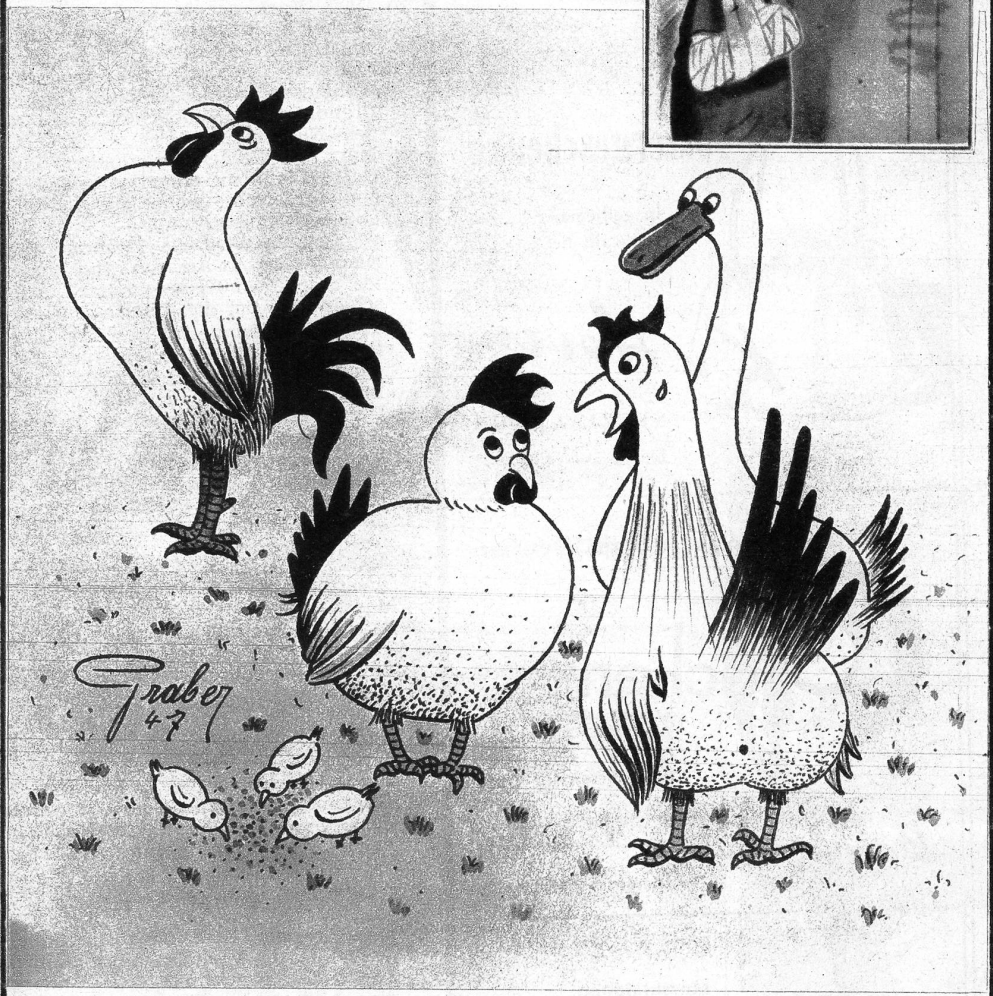


«Warum ist er denn immer so furchtbar stolz?» —
«Eine Urahnin von ihm soll das Ei des Kolumbus gelegt haben.»

«Der letzte, dem ich den gleichen Trick gespielt habe, hat nur gelacht.»
(«Men only»)

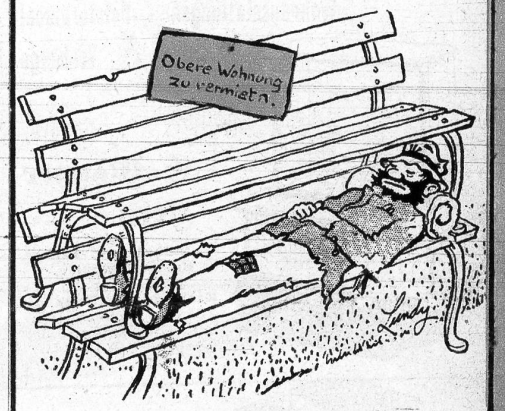


**Wohnungsnot**

«Es kommen nur ruhige, zahlungsfähige Untermieter in Frage. Kinderreiche Familie ausgeschlossen!»
(Adam)

## Oster-Kreuzworträtsel

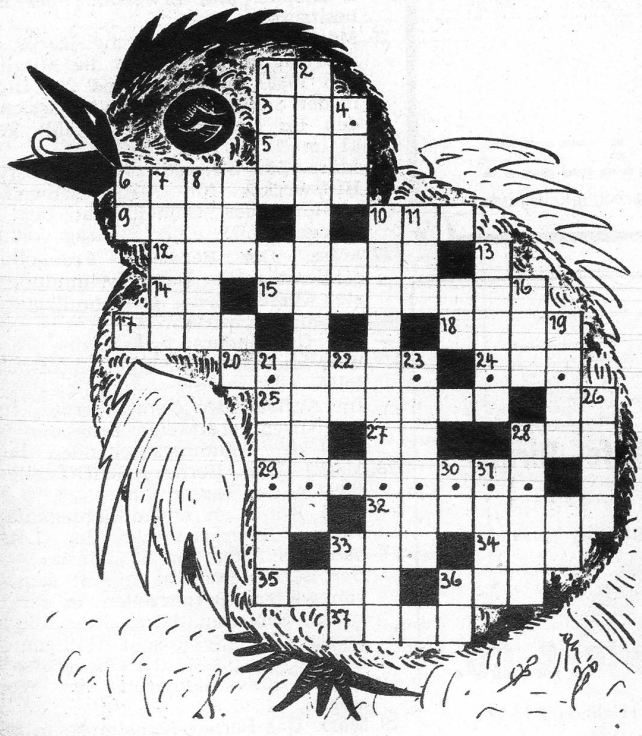

**Waagrecht:** 3 Bürovorsteher, 5 Verneinung 6 erzählendes Gedicht, 9 Fahrzeugbestandteil, 10 Zensurnote, 12 junges Haustier (Diminutiv), 14 französisches Bindewort, 15 Konstruktionsart von Gebäuden, 17 Gummiprodukt, 18 Feuerstelle, 20 Eigelb, 24 schweizerische Hochschule, 25 Prophet des Alten Testamentes, 27 steht vor vielen Ortsnamen, 28 einstellige Zahl (italienisch), 29 siehe Anmerkung, 32 Rheinübergangsstelle der Amerikaner 1945, 33 Luft im Welschland, 34 Papstname, 35 steht im Schulzeugnis, 36 Fisch, 37 horizontal.

**Senkrecht:** 1. . . . . ke = Mückenart, 2 strauchartiger Frühlingsbote, 4 weibliche Märchengestalt, 7 Milchprodukt, 8 Menschen, 10 wachsender Pflanzenschoß, 11 unbestimmter Artikel (französisch), 13 Krebstier, 16 Osten (fremdsprachig), 19 Moralbegriff, 21 aufmachen, 22 persönliches Fürwort (französisch), 23 Burgbesitzer, 26 Gesichtspartie, 28 Schiffsteil, 30 Vorwort, 31 festliche Kleidung, 33 griechische Göttin, 36 Vorwort.

**Anmerkung:** Die mit Punkten markierten Felder ergeben einen Wunsch an unsere Leser. (ch = 1 Buchstabe.)

## Schach-Aufgabe Nr. 4

**Dr. H. v. Gottschall**

(Kagans Neueste Schachnachrichten 1921)

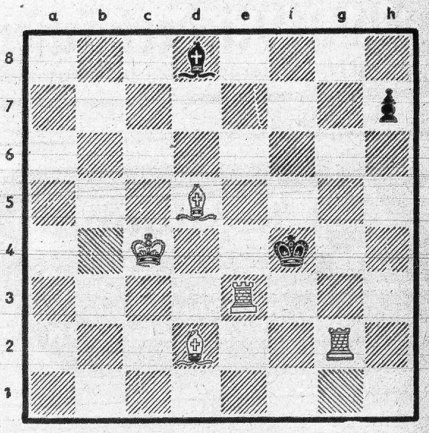

Matt in 2 Zügen

Lösungen an Dr. H. Joss, Bern, Brunnmattstrasse 72.

Lösung zu Nr. 3: 1. K e 5—f 5 . . .

Richtig gelöst von Dr. H. Masshard, Bern; René Schweizer, Bern.

Nr. 1 wurde noch richtig gelöst von B. Gutmans, Aarberg.