# Humor ; Rätsel

Objekttyp: **Group**

Zeitschrift: **Die Berner Woche**

Band (Jahr): **37 (1947)**

Heft 10

PDF erstellt am: **22.05.2024**

**Nutzungsbedingungen**

Die ETH-Bibliothek ist Anbieterin der digitalisierten Zeitschriften. Sie besitzt keine Urheberrechte an den Inhalten der Zeitschriften. Die Rechte liegen in der Regel bei den Herausgebern.
Die auf der Plattform e-periodica veröffentlichten Dokumente stehen für nicht-kommerzielle Zwecke in Lehre und Forschung sowie für die private Nutzung frei zur Verfügung. Einzelne Dateien oder Ausdrucke aus diesem Angebot können zusammen mit diesen Nutzungsbedingungen und den korrekten Herkunftsbezeichnungen weitergegeben werden.
Das Veröffentlichen von Bildern in Print- und Online-Publikationen ist nur mit vorheriger Genehmigung der Rechteinhaber erlaubt. Die systematische Speicherung von Teilen des elektronischen Angebots auf anderen Servern bedarf ebenfalls des schriftlichen Einverständnisses der Rechteinhaber.

**Haftungsausschluss**

Alle Angaben erfolgen ohne Gewähr für Vollständigkeit oder Richtigkeit. Es wird keine Haftung übernommen für Schäden durch die Verwendung von Informationen aus diesem Online-Angebot oder durch das Fehlen von Informationen. Dies gilt auch für Inhalte Dritter, die über dieses Angebot zugänglich sind.

Ein Dienst der *ETH-Bibliothek*
ETH Zürich, Rämistrasse 101, 8092 Zürich, Schweiz, www.library.ethz.ch

**http://www.e-periodica.ch**

# HUMOR · RÄTSEL · SCHACH

«Ich fürchte, dass die Wohnung meiner Frau vielleicht nicht gefallen wird.» «Ach, wissen Sie, heutzutage findet man leichter eine neue Frau als eine neue Wohnung.» (France au Combat)

Heute ist Karl wieder einmal ganz gross in Form!

«Ich muss mich geirrt haben. Ich wollte nämlich Schnittlauch pflanzen.»

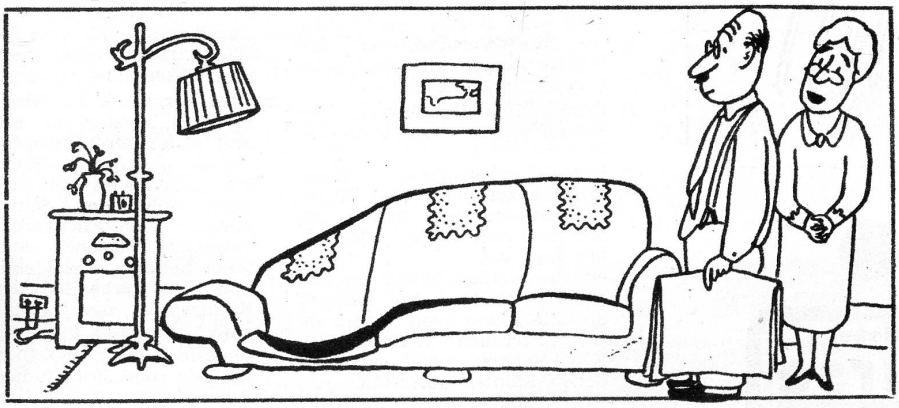

«Ich glaube, wir müssen den Radio und die Lampe einmal auf die andere Seite stellen!» (The Saturday Evening Post)

«Also, wenn man von zwei Dutzend Aepfeln die Hälfte in acht und die andere in sechs Stücke schneidet...» (Sadurday Evening Post)

## KREUZWORTRÄTSEL

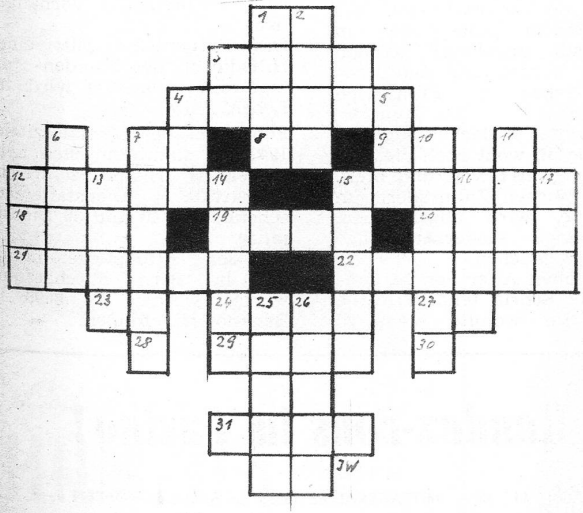

*Waagrecht:* 1. Kantonszeichen. 3. Ort im Gürbetal. 4. Geschlechtsname. 7. Verneinen, fremdspr. 8. chem. Zeichen für Natrium. 9. Elektr. Werke. 12. Südfrucht. 15. Ausdruck in der Elektrizität. 18. Wasseransammlung. 19. Teil. 20. Null, fremdspr. 21. Umgehen. 22. Seifenprodukt. 23. Bezeichnendes Fürwort, frdspr. 24. Zeugnis. 27. Persönliches Fürwort. 28. Norden. 29. ... mit Weile. 30. Chem. Element. 31. Einhufer.

*Senkrecht:* 1. Schweizerstadt. 2. Nähmaschine. 3. Gleich wie 1. waagrecht. 4. Eigenschaftswort, frdspr. 5. Nordisches Tier. 6. Vier gleiche Vokale. 7. Himmelsrichtung. 10. Zeitaufteilung. 11. Südamerik. Staat. 13. Drei gleiche Konsonanten. 13. Bindemittel. 14. Ertrag. 15. Baumteile. 16. Lieber, frdspr. 17. Name, frdspr. 25. Andere Bezeichnung für «damals». 26. Schlafen, frdspr.

## SCHACHECKE

*Aufgabe Nr. 3*

A. Ederer (D. Schachbl. 1932)

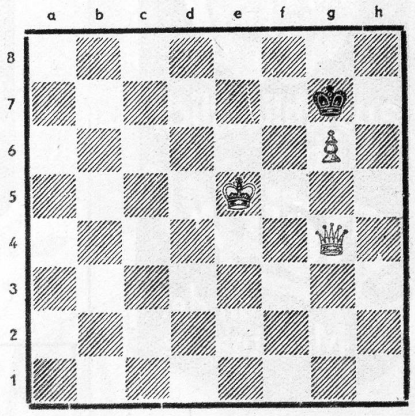

Matt in 3 Zügen

Lösung zu Nr. 2: D h7