Objekttyp: **Advertising**

Zeitschrift: **Die Berner Woche**

Band (Jahr): **37 (1947)**

Heft 9

PDF erstellt am: **22.05.2024**

Nutzungsbedingungen

Die ETH-Bibliothek ist Anbieterin der digitalisierten Zeitschriften. Sie besitzt keine Urheberrechte an den Inhalten der Zeitschriften. Die Rechte liegen in der Regel bei den Herausgebern.
Die auf der Plattform e-periodica veröffentlichten Dokumente stehen für nicht-kommerzielle Zwecke in Lehre und Forschung sowie für die private Nutzung frei zur Verfügung. Einzelne Dateien oder Ausdrucke aus diesem Angebot können zusammen mit diesen Nutzungsbedingungen und den korrekten Herkunftsbezeichnungen weitergegeben werden.
Das Veröffentlichen von Bildern in Print- und Online-Publikationen ist nur mit vorheriger Genehmigung der Rechteinhaber erlaubt. Die systematische Speicherung von Teilen des elektronischen Angebots auf anderen Servern bedarf ebenfalls des schriftlichen Einverständnisses der Rechteinhaber.

Haftungsausschluss

Alle Angaben erfolgen ohne Gewähr für Vollständigkeit oder Richtigkeit. Es wird keine Haftung übernommen für Schäden durch die Verwendung von Informationen aus diesem Online-Angebot oder durch das Fehlen von Informationen. Dies gilt auch für Inhalte Dritter, die über dieses Angebot zugänglich sind.

Ein Dienst der *ETH-Bibliothek*
ETH Zürich, Rämistrasse 101, 8092 Zürich, Schweiz, www.library.ethz.ch

http://www.e-periodica.ch

QUALITÄT

Kunsthandlung

F. Christen

Bern, Amthausgasse 7

Occasions-Instrumente
Stimmungen
Reparaturen
durch

PPPP
PIANOS
KRAMGASSE 54 · BERN

Kramgasse 54
Tel. 2 15 33

Blaser-Haller

PELZE Kürschner
Eigene Werkstatt für hohe Ansprüche
Bern, Thunstrasse 2, Helvetiaplatz

Comestibles

Gaffner, Ludwig & Co.
Bern, Marktgasse 61 - Spiez, beim Bahnhof

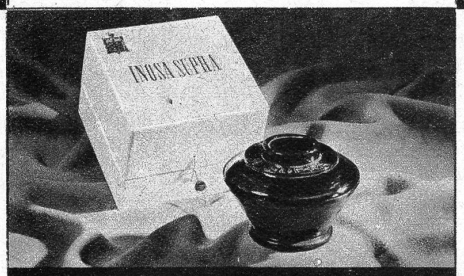

WILDBOLZ
Parfümerie
Das Haus der Geschenke
Marktgasse 9, Bern

Warme Wäsche
für Damen, Herren und Kinder
in schönen, reinwollenen
Vorkriegsqualitäten

tricosa ag
SPITALGASSE 20 BERN

Kristall
Küchen-Ausstattungen
Tafel-Services
Geschenke in jeder Preislage

Christeners Erben
Kramgasse 28, Bern

TORF • Inlandbriquets
Kohlen • Holz • Heizöl

SCHNEIDER & RINDLISBACHER
BERN
Christoffelgasse 3 . Telephon 2 11 91

Bijouterie
Pendulen
Uhren

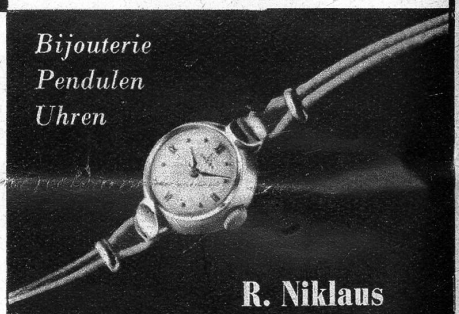

R. Niklaus
Bern - Schauplatzgasse 28
Gegr. 1869

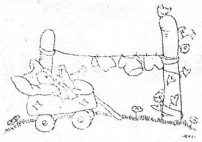

Allerlei
herzige Sachen

für die Kleinen zum Anziehen u. Spielen
im Spezialgeschäft
SCHINDLER Kramgasse 59, Bern

Aebi

Herrenmode: Marktgasse 55, Bern

Husten oder Bustkatarrh ??

Katasol

der beruhigende und lösende Bronchialsirup bringt Ihnen in kürzester Zeit Linderung und Besserung. ● Zu haben in den Apotheken und beim Fabrikanten

Alphons Hörning AG,
Apotheke und Drogerie
Marktgasse 58 **Bern**
Telephon 2 40 19
Verwalter: W. Hörning

Aktenmappen

aussen sehr gediegen, innen viel Platz und zweckmässige Fächer
Musik- + Schulmappen

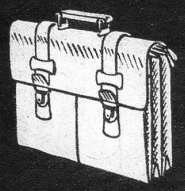

fritz
LEDERWAREN
Gerechtigkeitsgasse 23
5% Rabattmarken

Die trauliche Ecke

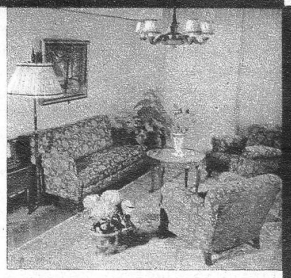

J. Schmidt bewährtes Fachgeschäft für handwerkliche Möbel
Bern - Weihergasse 7 - Telephon 2 75 35

Modernste Dauerwell-Art
ARISTOKRAT
Coiffeur
Schoenauer
Bern Marktgasse 55 Telephon 2 27 96

Berner Staatsarchiv.
Falkenplatz 4, Bern.

Erscheint jeden Freitag — Verlag, Inseratenannahme und Redaktion: Berner Woche Verlag AG., Laupenstrasse 7a, Bern, Telephon 2 48 45, unter ständiger Mitarbeit von: Dr. H. Kleinert, Bern; Dr. A. Fankhauser, Belp (Politischer Teil); Hans Zulliger, Ittigen; Chr. Lerch (Historisches); Redaktionssekretariat (Lokales). — Einzelnummer 50 Rp. — Abonnementspreise: Jährlich Fr. 18.—, halbjährlich Fr. 9.50, vierteljährlich Fr. 5.—. — Postcheckkonto III 11266. — Abonnenten-Unfallversicherung sehr vorteilhaft (speziell für Kinder). **Wichtig bei Unfällen!** Alle Unfälle (Todesfälle telegraphisch) sind sofort zu melden an die Adresse: Allgemeine Versicherungs-Aktiengesellschaft in Bern,