Die Woche in Bildern

Objekttyp: **Group**

Zeitschrift: **Die Berner Woche**

Band (Jahr): **37 (1947)**

Heft 5

PDF erstellt am: **22.05.2024**

Nutzungsbedingungen

Die ETH-Bibliothek ist Anbieterin der digitalisierten Zeitschriften. Sie besitzt keine Urheberrechte an den Inhalten der Zeitschriften. Die Rechte liegen in der Regel bei den Herausgebern.
Die auf der Plattform e-periodica veröffentlichten Dokumente stehen für nicht-kommerzielle Zwecke in Lehre und Forschung sowie für die private Nutzung frei zur Verfügung. Einzelne Dateien oder Ausdrucke aus diesem Angebot können zusammen mit diesen Nutzungsbedingungen und den korrekten Herkunftsbezeichnungen weitergegeben werden.
Das Veröffentlichen von Bildern in Print- und Online-Publikationen ist nur mit vorheriger Genehmigung der Rechteinhaber erlaubt. Die systematische Speicherung von Teilen des elektronischen Angebots auf anderen Servern bedarf ebenfalls des schriftlichen Einverständnisses der Rechteinhaber.

Haftungsausschluss

Alle Angaben erfolgen ohne Gewähr für Vollständigkeit oder Richtigkeit. Es wird keine Haftung übernommen für Schäden durch die Verwendung von Informationen aus diesem Online-Angebot oder durch das Fehlen von Informationen. Dies gilt auch für Inhalte Dritter, die über dieses Angebot zugänglich sind.

Ein Dienst der *ETH-Bibliothek*
ETH Zürich, Rämistrasse 101, 8092 Zürich, Schweiz, www.library.ethz.ch

http://www.e-periodica.ch

Flugzeugkatastrophe in Kopenhagen

Das entsetzliche Flugzeugunglück in der Nähe von Kopenhagen, dem der schwedische Prinz Gustav Adolf zum Opfer fiel, hat ein glückliches Familienleben zerstört. Der Tote hinterlässt eine Gattin, vier kleine Prinzessinnen und einen einjährigen Prinzen

Rechts: Unter den tödlich verunglückten Passagieren befindet sich auch die weltberühmte amerikanische Sängerin und Filmschauspielerin Grace Moore, die sich auf einer Europatournée befand (ATP)

Furchtbare Flugzeugkatastrophe in England

Auf dem Flugplatz von Croyden bei London ereignete sich am Samstag infolge dichten Nebels eine Flugzeugkatastrophe, bei welcher 16 Personen ihr Leben einbüssten. Eine Dakota der «Spencer Airline» stürzte kurz nach dem Start auf eine am Boden stehende Maschine ab. Beide Flugzeuge fingen sofort Feuer und explodierten. Das abgestürzte Flugzeug hatte 18 Personen an Bord. Im parkierenden Flugzeug am Boden hatten sich keine Leute aufgehalten (Photopress)

Der Fall Parkins

Auf Grund eines Steckbriefes des Lausanner Untersuchungsrichters konnte in Riffelberg oberhalb Zermatt der bigamieverdächtige schottische Reverend Parkins zusammen mit seiner Frau verhaftet werden. Der «Fall Parkins» hat in Grossbritannien ungeheures Aufsehen erregt, da es das erstemal ist, dass ein amtierender Geistlicher der Bigamie beschuldigt wird, wozu neuerdings nun noch Zechprellerei und Betrug kommen. — Das Ehepaar Parkins wurde nach Lausanne überführt. Es wird erwartet, dass demnächst ein Auslieferungsgesuch der britischen Behörden gestellt wird. — Unser Bild zeigt den sonderbaren Geistlichen mit seiner zweiten Frau auf der «Heimreise» nach seiner Verhaftung, in der Visp-Zermatt-Bahn (ATP)

Ein Märchenprinz über den Wolkenkratzern von Neuyork

Emir Saud, Sohn und Thronfolger Ibn Sauds, des Schöpfers und Beherrschers des nach ihm genannten arabischen Staates, ist zu wichtigen Verhandlungen in Neuyork eingetroffen. Er wurde mit seinem Gefolge auf die Terrasse des 86. Stockwerkes des Empire State Building geführt, um sich einmal die Riesenstadt von oben anzusehen. Eigentlich ist der Fürst (Dritter von links) nicht zum Schauen gekommen, sondern um wichtige Verträge über die Ausbeutung der Oelvorkommen Arabiens abzuschliessen ... (ATP)

SPORT VOM SONNTAG

Abschluss der akademischen Weltwinterspiele in Davos
Die beiden überragenden Sieger der Skikonkurrenzen Abfahrt und Slalom: Egon Schoepf, (Oesterreich) und Dagmar Rom (Oesterreich), die die Qualitäten des österreichischen alpinen Skilaufes recht eindrucksvoll demonstrierten (Photopress)

Bundesrat Petitpierre (unser Bild) stattete den Akademikern am letzten Samstag einen Besuch ab und verfolgte die Wettkämpfe mit sichtlichem Interesse. In einer Ansprache hob er den Wert internationaler Kameradschaft zur Schaffung eines friedlichen Europas heraus (Photopress)

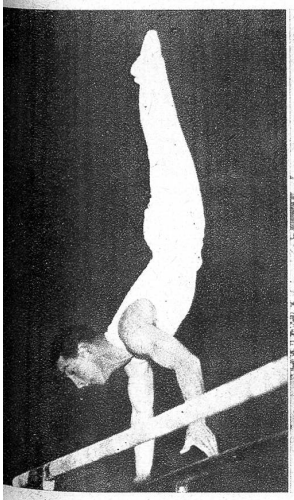

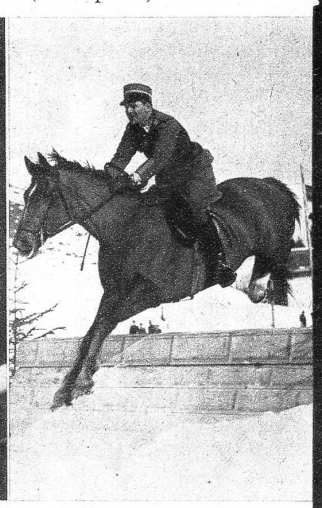

Links: **Halbfinals der Gerätemeisterschaft**
Der Solothurner Halbfinal stand im Zeichen eines erbitterten Kampfes zwischen dem in den Vor- und Zwischenrunden einige Zehntelpunkte einbüssenden siebenfachen Gerätemeister Michael Reusch und den bisherigen Leadern, Walter Lehmann und Joseph Stalder, die sich nach einem dramatischen Ringen diesmal mit $^{3}/_{10}$ Punkten Rückstand auf den Sieger Reusch gemeinsam im zweiten Rang klassierten. Unser Altmeister zeigte sich von seiner besten Seite und hat sich alle Chancen für den nunmehrigen Finalkampf offengelassen (ATP)

Rechts: **Winterlicher Pferdesport**
Inmitten einer reizvollen Landschaft mit den natürlich an den Hang gelehnten «Tribünen» wickelte sich in Château-d'Oex das diesjährige Saisoneröffnungs-Meeting des Pferdesportes ab. In der Hauptoffiziersprüfung kam dabei Major Grundbacher auf «Colorado» zu einem heissverdienten Tagessieg

Jöggu und Mädi in einer Szene des fröhlichen Stückes «D'Stöcklichrankheit» von Kari Grunder

VDB
Unterhaltungsabend

(Photos Köhler und Balloux)

Rechts: Die Veteranen sassen an einem besondern Tische zusammen und tauschten gegenseitig allerhand Erinnerungen aus

Unten: Das reichhaltige Programm, ausgeführt vom Personal der VDB, brachte viel Abwechslung mit Musik, Tanz und Aufführungen

Auf Veranlassung des zahlreichen Personals der Verbandsdruckerei Bern fand am vergangenen Samstag ein Unterhaltungsabend statt, der bewies, dass sich in der grossen VDB-Familie Kameradschaft und Fröhlichkeit neben strenger Arbeit die Stange halten. Manch verborgenes Talent kam bei diesem Anlasse zum Vorschein und liess die einzelnen in ganz neuem Lichte erscheinen. Sowohl die Direktion, als das kaufmännische, technische und Hilfspersonal, bis zum jüngsten Stift vereinigten sich alle bei ungezwungenem Vergnügen, wobei manche, die sich bis jetzt nur im Arbeitskittel trafen, einander näher kennen lernten und in Zukunft mit mehr Verständnis begegnen werden.

Das VDB-Orchester spielte mit Rasse zum Tanze auf