[Handarbeiten und Mode]

Objekttyp: **Group**

Zeitschrift: **Die Berner Woche**

Band (Jahr): **36 (1946)**

Heft 43

PDF erstellt am: **22.05.2024**

Nutzungsbedingungen

Die ETH-Bibliothek ist Anbieterin der digitalisierten Zeitschriften. Sie besitzt keine Urheberrechte an den Inhalten der Zeitschriften. Die Rechte liegen in der Regel bei den Herausgebern.
Die auf der Plattform e-periodica veröffentlichten Dokumente stehen für nicht-kommerzielle Zwecke in Lehre und Forschung sowie für die private Nutzung frei zur Verfügung. Einzelne Dateien oder Ausdrucke aus diesem Angebot können zusammen mit diesen Nutzungsbedingungen und den korrekten Herkunftsbezeichnungen weitergegeben werden.
Das Veröffentlichen von Bildern in Print- und Online-Publikationen ist nur mit vorheriger Genehmigung der Rechteinhaber erlaubt. Die systematische Speicherung von Teilen des elektronischen Angebots auf anderen Servern bedarf ebenfalls des schriftlichen Einverständnisses der Rechteinhaber.

Haftungsausschluss

Alle Angaben erfolgen ohne Gewähr für Vollständigkeit oder Richtigkeit. Es wird keine Haftung übernommen für Schäden durch die Verwendung von Informationen aus diesem Online-Angebot oder durch das Fehlen von Informationen. Dies gilt auch für Inhalte Dritter, die über dieses Angebot zugänglich sind.

Ein Dienst der *ETH-Bibliothek*
ETH Zürich, Rämistrasse 101, 8092 Zürich, Schweiz, www.library.ethz.ch

http://www.e-periodica.ch

SCHNITTMUSTER-MODELLE

1453. Dieses Jupe kann sowohl zu Pullover wie zu Blusen getragen werden. Zwei tiefe Falten vorne und eingearbeitete Taschen geben ihm die moderne Linie

1454. Sportliches Jupe mit zwei Vorderbahnen und Stepperei als Garnitur

1455. Am Abend können wir dieses lang fliessende Jupe tragen. Es ist aus weichem Material und wird im schrägen Fadenlauf gearbeitet. Dem Gürtel werden zwei zusammengeraffte Stoffteile beigefügt, doch kann das Jupe auch ohne Gürtel getragen werden. Dazu wählt man eine ganz einfache Bluse mit angeschnittenem Aermel

1453

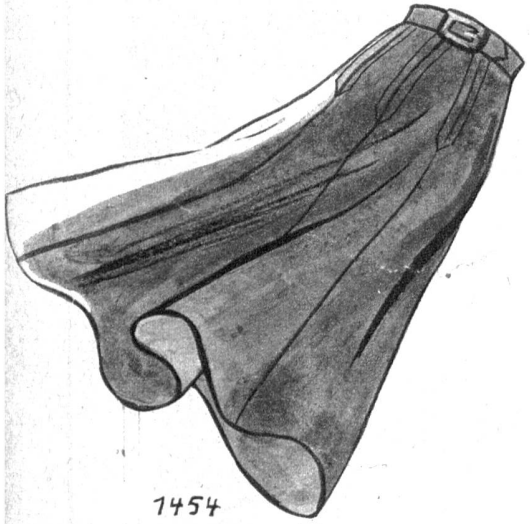

1454

1455

Jupe und Bluse beleben unsere Garderobe

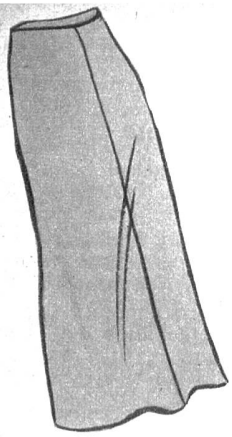

1456

1456. Einfaches, gradfallendes Jupe ohne Seitennaht

1457. Junge Mädchen lieben Bluse und Jupe ganz besonders. Unser Blusenmodell hat eine Vorderpasse und zwei gesteppte Faltenpartien

1458. Aparte Bluse mit Stabhohlsaumverzierung und neuartigem, kleinem Jaboteffekt am Halse

1459

1459. Diese Bluse kann nachmittags und abends getragen werden. Der drapierte Halsausschnitt wird mit einer Rüsche und einer Masche aus Samtband abgeschlossen

1458

1457

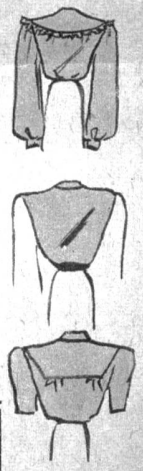

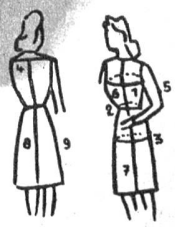

Wie nehme ich Mass?

1. Oberweite
2. Taillenweite
3. Hüftenweite
4. Rückenbreite
5. Aermellänge
6. Taillenlänge
7. Ganze Länge (von der Achsel gemessen)
8. Rückenlänge
9. Jupelänge

Bestellschein für ein Schnittmuster

Senden Sie mir ein Schnittmuster zu folgender Abbildung

Den Betrag für das Schnittmuster füge ich in Briefmarken bei — ersuche ich durch Nachnahme zu erheben. Nichtgewünschtes streichen

Heft Nr. ..... Modell Nr. .....

Grösse Nr. .....

Name: .....

Adresse: .....

.....

Schnittmuster können zum Preise von Fr. 1.50 durch unsern Verlag bezogen werden. Sie sind in den Grössen 40, 42, 44 und 46 erhältlich