[Für die Küche]

Objekttyp: **Group**

Zeitschrift: **Die Berner Woche**

Band (Jahr): **36 (1946)**

Heft 39

PDF erstellt am: **22.05.2024**

Nutzungsbedingungen

Die ETH-Bibliothek ist Anbieterin der digitalisierten Zeitschriften. Sie besitzt keine Urheberrechte an den Inhalten der Zeitschriften. Die Rechte liegen in der Regel bei den Herausgebern.
Die auf der Plattform e-periodica veröffentlichten Dokumente stehen für nicht-kommerzielle Zwecke in Lehre und Forschung sowie für die private Nutzung frei zur Verfügung. Einzelne Dateien oder Ausdrucke aus diesem Angebot können zusammen mit diesen Nutzungsbedingungen und den korrekten Herkunftsbezeichnungen weitergegeben werden.
Das Veröffentlichen von Bildern in Print- und Online-Publikationen ist nur mit vorheriger Genehmigung der Rechteinhaber erlaubt. Die systematische Speicherung von Teilen des elektronischen Angebots auf anderen Servern bedarf ebenfalls des schriftlichen Einverständnisses der Rechteinhaber.

Haftungsausschluss

Alle Angaben erfolgen ohne Gewähr für Vollständigkeit oder Richtigkeit. Es wird keine Haftung übernommen für Schäden durch die Verwendung von Informationen aus diesem Online-Angebot oder durch das Fehlen von Informationen. Dies gilt auch für Inhalte Dritter, die über dieses Angebot zugänglich sind.

Ein Dienst der *ETH-Bibliothek*
ETH Zürich, Rämistrasse 101, 8092 Zürich, Schweiz, www.library.ethz.ch

http://www.e-periodica.ch

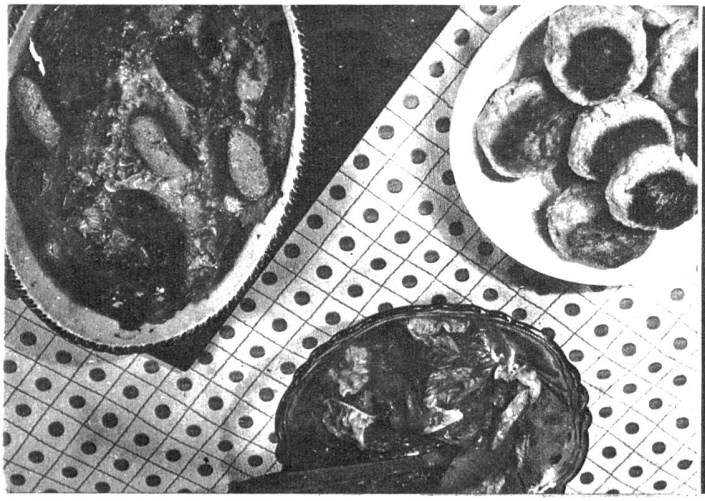

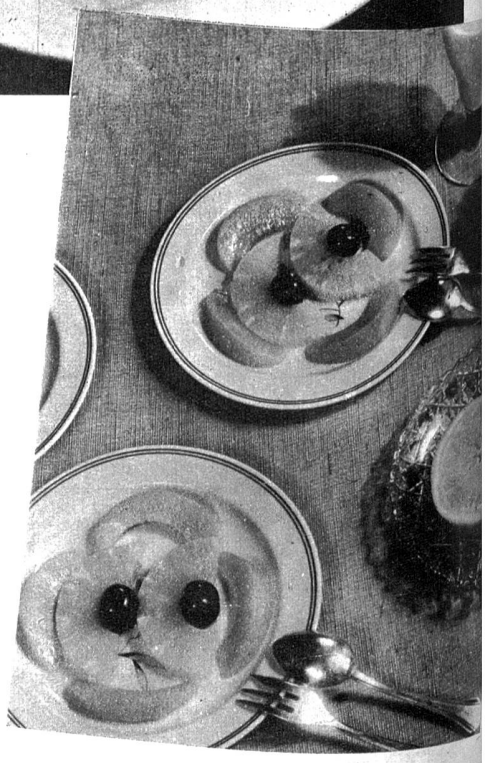

Vorschlag für ein herrliches Mittagessen

Lattich au Gratin

Lattich waschen, schnell überbrühen. Eine feuerfeste Form ausfetten, den Lattich lagenweise hineingeben und mit geriebenem Käse sowie ausgelassenen Speckwürfeli bestreuen. Zu oberst eine Lage Lattich. Ueber alles eine Tasse Bouillonbrühe, gewürzt mit Muskat giessen. Vor dem Anrichten mit halbierten Würsten garnieren.

✶

Gurkensalat mit süssem Wermut

Gurken schälen. Wenn der Kern nicht bitter ist, kann die ganze Gurke verwendet werden. Die Sauce besteht aus 1 Esslöffel Oel, 2 Esslöffel Milch oder ungezuckerter Kondensmilch, Salz, feingeriebenem süssen Wermut (als Gewürz) und Zitronensaft.

Kartoffelpluten

Restenkartoffelstock wird mit einem Ei, 1 Esslöffel Mehl, Salz, Muskat und 2—3 Esslöffel Milch vermischt. Aus der Masse Kugeln formen, dieselben auf ein gefettetes Kuchenblech setzen und im Ofen überbacken lassen.

✶

Ein herrliches Dessert

Man kauft für 4 Personen 1 kleine Büchse Ananas, eine kleine Büchse Pfirsich und einige Beeren (Brombeeren, Kirschen als Fruit confit usw.). Auf jeden Teller legt man zwei halbe Scheiben oder eine ganze Scheibe Ananas, garniert rings herum mit Tranchen von Pfirsich und füllt die Höhlung der Ananas mit Beeren, Kirschen oder was man gerade hat. Etwas Jus aus der Büchse wird beigefügt.

Edith Montandon als glückliche Braut

Edith ist eine zur Selbständigkeit erzogene Tochter. Wohl ist sie etwas schwärmerisch, aber dennoch erstaunlich praktisch. Vor allem aber ist sie außerordentlich zielbewußt, wie übrigens auch ihr Bräutigam Peter Bürgi. Interessant ist wie sich diese jungen Leute kennen und schätzen lernten, wie sie mit wahrer Begeisterung ihr junges Liebes- und Lebensglück sinnvoll und richtig aufgebaut und untermauert haben.

Alle, die eine glückliche Ehegemeinschaft aufzubauen wünschen, ganz besonders aber Verlobte und deren Eltern, werden den unterhaltsam geschriebenen, photographisch hübsch illustrierten Liebesroman dieses jungen Paares mit Genuß lesen!

Wer in baldiger, sorgenfreier Ehegemeinschaft glücklich werden will, wird die Schrift: «Viele Aehren geben auch eine Garbe» nicht so rasch wieder aus der Hand geben. Die Zustellung durch die Wohnberatungsstelle der Möbel-Pfister AG. in Suhr bei Aarau erfolgt kostenlos.

Eine Postkarte genügt und schon morgen werden Sie diese für alle jungen Menschen sehr wertvolle Schrift genießen!

Gute Rechner, die mit Zahlen umzugehen verstehen, wissen den namhaften Gewinn einer 5%igen Verzinsung ihres Geldes sehr wohl zu schätzen. Gerade vermögende Kreise benützen deshalb mit Vorliebe diese vorzügliche und sinnvolle Kapitalanlage, um sich durch freiwillige Einzahlungen sozusagen «unmerklich» ihre Wohnungseinrichtung zu erwerben.

Zudem wissen alle, die im Bilde sind, sehr gut, daß eine kurzfristige Möbellieferung in unserer Zeit, da viele Fabriken auf 6, 10, 12 Monate hinaus völlig ausverkauft sind, leider sehr oft überhaupt nicht möglich ist. Aus diesem Grunde sichern sich viele Möbelinteressenten ihre Wohnungseinrichtung jetzt schon in einer derjenigen Firmen, die über genügende Lager erstklassiger Möbel verfügen, die noch rasch und zuverlässig liefern können und den überaus wertvollen Vorteil einer großen Auswahl bieten. Zu ihnen gehört in erster Linie die Möbel-Pfister AG., das führende Einrichtungshaus unseres Landes.

Allen jungen Leuten, die klug und wirtschaftlich denken, die ihre Aussteuer fast unmerklich aus dem laufenden Verdienst anschaffen wollen, um später sorgen- und schuldenfrei in den Ehestand zu treten, sei die Lektüre der hübsch illustrierten Broschüre «Viele Aehren geben auch eine Garbe» warm empfohlen.

Gutschein

Ausschneiden und einsenden an die Wohnberatungsstelle der Möbel-Pfister AG. in Suhr bei Aarau.

Bitte senden Sie mir kostenlos und unverbindlich die illustrierte Broschüre „Viele Aehren geben auch eine Garbe".

Name _____

Beruf _____

Straße _____

Wohnort _____

63/410