Was die Woche bringt

Objekttyp: **Group**

Zeitschrift: **Die Berner Woche**

Band (Jahr): **36 (1946)**

Heft 40

PDF erstellt am: **22.05.2024**

Nutzungsbedingungen

Die ETH-Bibliothek ist Anbieterin der digitalisierten Zeitschriften. Sie besitzt keine Urheberrechte an den Inhalten der Zeitschriften. Die Rechte liegen in der Regel bei den Herausgebern.
Die auf der Plattform e-periodica veröffentlichten Dokumente stehen für nicht-kommerzielle Zwecke in Lehre und Forschung sowie für die private Nutzung frei zur Verfügung. Einzelne Dateien oder Ausdrucke aus diesem Angebot können zusammen mit diesen Nutzungsbedingungen und den korrekten Herkunftsbezeichnungen weitergegeben werden.
Das Veröffentlichen von Bildern in Print- und Online-Publikationen ist nur mit vorheriger Genehmigung der Rechteinhaber erlaubt. Die systematische Speicherung von Teilen des elektronischen Angebots auf anderen Servern bedarf ebenfalls des schriftlichen Einverständnisses der Rechteinhaber.

Haftungsausschluss

Alle Angaben erfolgen ohne Gewähr für Vollständigkeit oder Richtigkeit. Es wird keine Haftung übernommen für Schäden durch die Verwendung von Informationen aus diesem Online-Angebot oder durch das Fehlen von Informationen. Dies gilt auch für Inhalte Dritter, die über dieses Angebot zugänglich sind.

Ein Dienst der *ETH-Bibliothek*
ETH Zürich, Rämistrasse 101, 8092 Zürich, Schweiz, www.library.ethz.ch

http://www.e-periodica.ch

Was die Woche bringt

KURSAAL BERN

Täglich Tee- und Abendkonzerte des Orchesters Guy Marrocco, Gesangseinlagen von Letizia Otero, Sopran, und Bruno Ruggeri, Tenor.

Dancing allabendlich und Sonntag nachmittag. Tanzkapelle Hans Gizéda.

Boule-Spiel und Bar.

Kunstausstellung F. Giauque, Muntelier

Wie gewohnt, führt Kunstmaler Fernand Giauque auch dieses Jahr seine Herbst-Atelier-Ausstellung in seinem Haus am Rafort in **Muntelier** bei Murten durch. Die Ausstellung dauert vom 5. bis zum 20. Oktober.

Jodlerklub Berna Bern

Am kommenden Samstag, den 5. Oktober, und Sonntag, den 6. Oktober, wird der Jodlerklub Berna unter der Direktion von Hans Schweingruber im Festsaal des Kursaal Bern die Aufführung «Emmentaler Sennenleben» im Frühling, Sommer, Herbst und Winter in 5 Bildern von Oskar und Hedi Schmalz zur Darstellung bringen. Vorverkauf bei Müller & Schade AG., Theaterplatz 6, in Bern.

BERNER WANDERWEGE

Tourenvorschlag

Nachstehend verzeichneter Wanderweg ist durchgehend neu markiert und kann empfohlen werden:

Langnau — Rämisgrat — Lüdern.

Prächtige, aussichtsreiche Aufstiegsroute von Langnau über den Höhenzug des Hochgrates und des Rämisgrates zwischen dem obern Frittenbachgraben und dem Gohlgraben nach Rafrütti und Lüdern.

Fahrt: Nach Langnau.

Abstiege: Nach Langnau, Wasen, Sumiswald, Grünenmatt, Ramsei, Zollbrück.

Marschzeit: 3 Stunden.

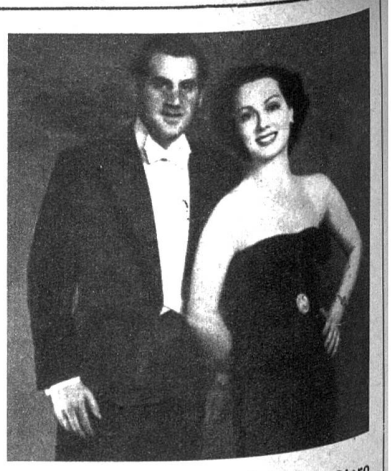

Bruno Ruggeri
Tenor

Letizia Otero
Sopran

im

KURSAAL BERN

Was sagen die Freundinnen dazu?

Sie kann es kaum erwarten, dass auch die Freundinnen an ihrem Glück teilnehmen und ihr neues Heim bewundern. Sie fühlt sich dort wie eine Königin! Mit Hilfe erfahrener Wohnberater hat sie es verstanden, ihre Wohnung zu einem wahren Königreich zu gestalten. Sie hat sich Möbel ausgewählt, die zu ihrer Lebensweise und ihrer Wesensart «wie angezogen» passen. Diese sind nicht nur äusserlich formvollendet, sondern sind auch innen raffiniert ausgebaut und enthalten viele Dinge, die den Alltag verschönern und das Wohnen täglich zu einem neu empfundenen Genuss machen.

Die junge Frau war damals gut beraten, als sie sich vertrauensvoll an einen der vorzüglich geschulten Innenarchitekten des führenden Einrichtungshauses, die Möbel-Pfister-AG, wandte. Nur diese Firma konnte ihr diese reichhaltige, alle Preislagen und Stilarten umfassende Auswahl bieten. Da war es nun wirklich nicht schwer, jene wohnliche Einrichtung zu finden, von der sie ihre ganze Brautzeit hindurch träumte.

Jede Frau, jede Braut, die gerne schön, vor allem aber persönlich wohnen möchte, sollte sich jetzt die Gelegenheit nicht entgehen lassen, die lehrreiche, äusserst wertvolle Anregungen bietende Sonder-Ausstellung: «Schön wohnen leicht gemacht!» ganz zwanglos und unverbindlich zu besuchen. Sicher kommt auch «Er» gerne mit. Nach Ihrem zwanglosen Rundgang erhalten Sie, zum Dank für das erwiesene Interesse, vom begleitenden Wohnberater das dreihundertseitige Sammelwerk originelle Wohnideen «Das Buch der schönen Möbel» mit über 500 Photos als Geschenk ausgehändigt. Vereinbaren Sie heute noch mit «Ihm» oder Ihren Freundinnen ein Rendez-vous zum Besuche dieser Ausstellung bei Möbel-Pfister in Basel, Mittlere Rheinbrücke; in Zürich, am Walcheplatz; in Bern, Schanzenstrasse 1, und in der Fabrik in Suhr bei Aarau. Sie ist täglich geöffnet von 8—12 und 13—18.30 Uhr (Samstag bis 17 Uhr). Bei Kauf von 1200 Fr. an werden Ihnen die Bahnspesen voll vergütet. Darüber hinaus erfolgt jede Lieferung frachtfrei nach der ganzen Schweiz oder mit den grossen Polster-Camions kostenlos in Ihr Haus, wo Ihre Möbel von besten Spezialisten fix-fertig aufgestellt werden. — Und hier ein guter Rat: Tätigen Sie keinen Möbelkauf, ohne die in der Schweiz einzigartige Ausstellung: «Schön wohnen leicht gemacht!» unverbindlich gesehen zu haben. Es lohnt sich!!!

Von den Männlein im heissen Ofen

berichtet uns Rudolf Hunziker in seinem anschaulich und fesselnd geschriebenen Werk: «Vom Korn zum Brot». 80 Seiten im Format von 24×18 cm mit 27 ganzseitigen Vierfarbentafeln. Preis Fr. 7.50 + Ust. Auch Sie sollten das köstliche Buch besitzen.

Buchverlag Verbandsdruckerei AG., Bern.

Die bequemen
Strub-,
Bally-Vasano-
und
Prothos-Schuhe
Gebrüder Georges
Bern Marktgasse 42

ORREFORS CRISTALL
ausschliesslich bei
Steiger
an der Marktgasse

Waagen aller Art, Baumleitern
Obstpflücker, Obsthurden
Kartoffelsilos
Drahtkörbe
KTW
J. G. Kiener + Wittlin A.G.
Bern, Schauplatzg. 23
Telephon 2 91 22

Großrestaurant
Bürgerhaus
Neuengasse 20
Bern
2 Minuten vom Bahnhof
Empfiehlt seine prima Küche und Keller. Lokalitäten für Sitzungen und Familienanlässe
Höflich empfiehlt sich
W. Wagner - Meyeneth