Geiser & Cie Emmenau

Autor(en): **[s.n.]**

Objekttyp: **Article**

Zeitschrift: **Die Berner Woche**

Band (Jahr): **36 (1946)**

Heft 31

PDF erstellt am: **22.05.2024**

Persistenter Link: https://doi.org/10.5169/seals-647234

Nutzungsbedingungen

Die ETH-Bibliothek ist Anbieterin der digitalisierten Zeitschriften. Sie besitzt keine Urheberrechte an den Inhalten der Zeitschriften. Die Rechte liegen in der Regel bei den Herausgebern.
Die auf der Plattform e-periodica veröffentlichten Dokumente stehen für nicht-kommerzielle Zwecke in Lehre und Forschung sowie für die private Nutzung frei zur Verfügung. Einzelne Dateien oder Ausdrucke aus diesem Angebot können zusammen mit diesen Nutzungsbedingungen und den korrekten Herkunftsbezeichnungen weitergegeben werden.
Das Veröffentlichen von Bildern in Print- und Online-Publikationen ist nur mit vorheriger Genehmigung der Rechteinhaber erlaubt. Die systematische Speicherung von Teilen des elektronischen Angebots auf anderen Servern bedarf ebenfalls des schriftlichen Einverständnisses der Rechteinhaber.

Haftungsausschluss

Alle Angaben erfolgen ohne Gewähr für Vollständigkeit oder Richtigkeit. Es wird keine Haftung übernommen für Schäden durch die Verwendung von Informationen aus diesem Online-Angebot oder durch das Fehlen von Informationen. Dies gilt auch für Inhalte Dritter, die über dieses Angebot zugänglich sind.

Ein Dienst der *ETH-Bibliothek*
ETH Zürich, Rämistrasse 101, 8092 Zürich, Schweiz, www.library.ethz.ch

http://www.e-periodica.ch

Geiser & Cie Emmenau

AKTIENGESELLSCHAFT

Hasle-Rüegsau

Weberei
Blachen- und Zeltfabrik
Imprägnier- und Gummieranstalt
Vermietung von Festhallen

Die Bilder vermitteln einen kleinen Ausschnitt aus dem reichhaltigen Fabrikationsprogramm

Ansicht der Fabrik Geiser & Cie

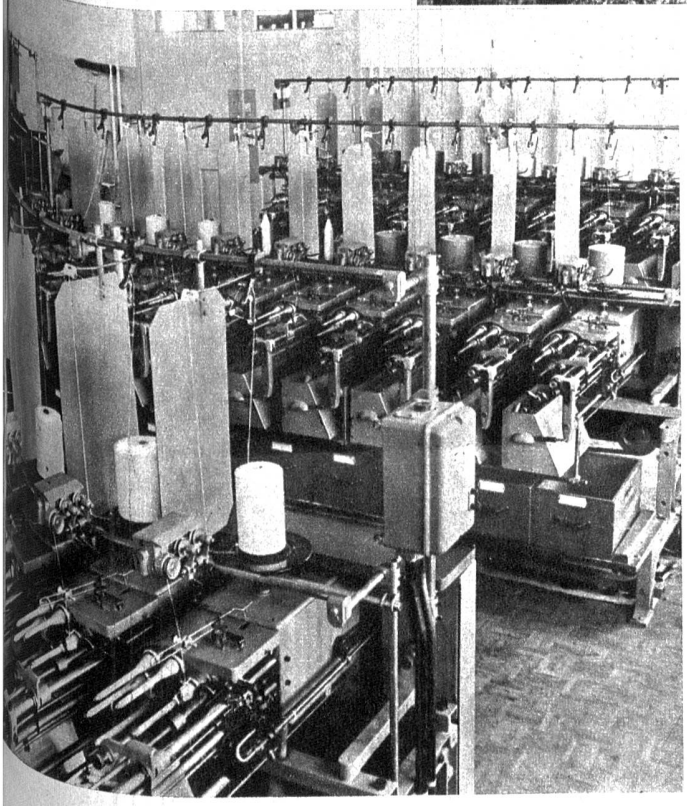

Teilansicht der Spulerei

Diese Firma gehört zu einem der bedeutendsten Unternehmen an der Linie Burgdorf—Thun und kann bald auf ein hundertjähriges Bestehen zurückblicken.

Dank dem Unternehmungsgeist seiner Gründer und einer weitblickenden Politik der Arbeitsbeschaffung hat die Firma grosse Bedeutung in der Textilbranche erlangt. Die Tenta-Produkte sind bei Behörden und Privaten zu einem Begriff geworden für Stoffe von überragender Qualität. Gegenwärtig finden in den Tenta-Werken 140 Personen dauernde Beschäftigung. Es werden folgende Spezialitäten hergestellt:

Storenstoffe

uni und gestreift.

Wasserdichte Segeltuche

für Blachen, Zelte, Marktstände, Windjacken, Rucksäcke, Pferde-Regendekken.

Zwilche

für Säcke, Fausthandschuhe, Kummet, Berufsschürzen usw.

Technische Gewebe

für Druck- und Filterpressen, Pneustoffe, Transportbänder.

Gummierte Gewebe

für Regenbekleidung, ein- und beidseitig gummiert, Bettunterlagsstoffe, Zier-, Küchen- und Waschschürzen, Faltbootstoffe, Cabrioletverdeckstoffe.

Zettlerei

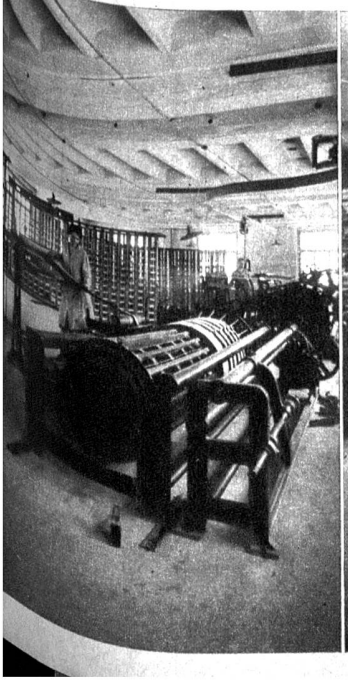

Weberei

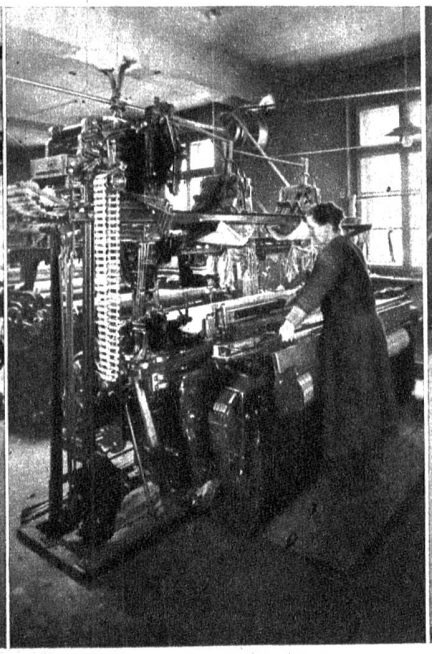

Konfektion, Abmessen

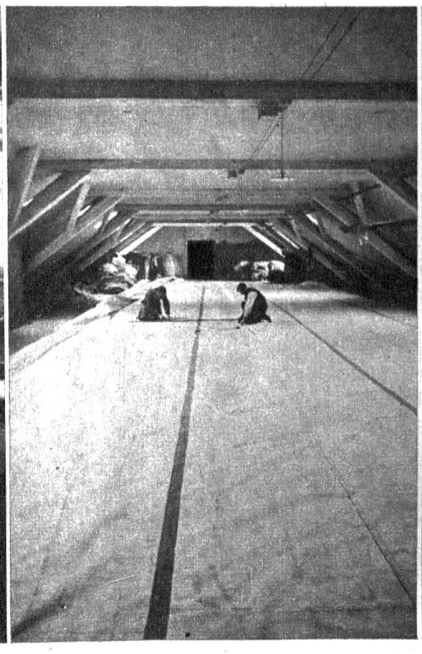

Konfektion, Näherei

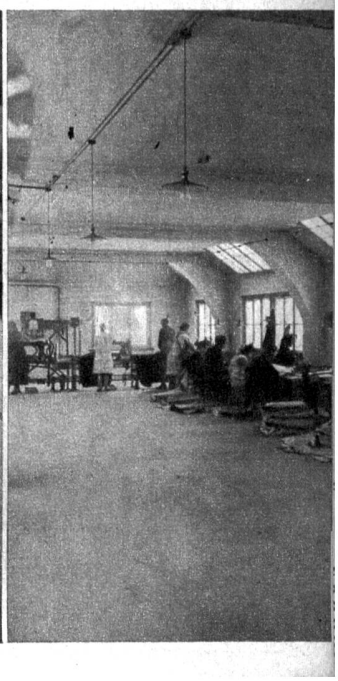

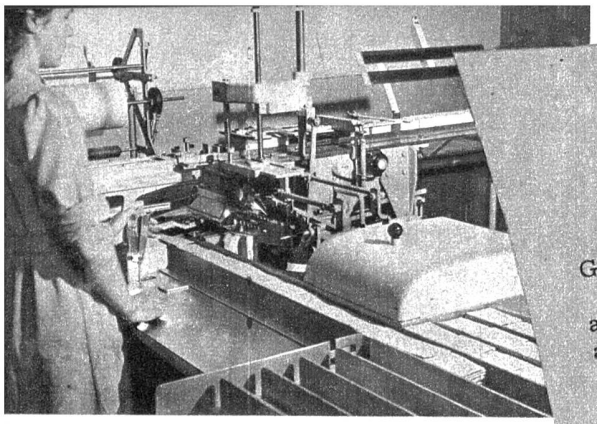

Hier werden pro Minute 40 Pakete Dar-Vida gewickelt

Grosshöchstetten, im Ju...

Liebes Käthi!

Endlich ein Lebenszeichen aus meinen sonnigen Ferien in Grosshöchstetten.

Der gestrige Tag war besonders interessant, deshalb will ich Dir auch davon erzählen. Du kennst bestimmt die So-So Biscuits, vor allem wohl die So-So Graham, die, wie ich glaube, die bekanntesten sind. Et bien, ich schloss mich einer Gesellschaft an, welche die So-So-Biscuits-Fabrik von Grieb & Co. besichtigen konnte. Schon seit 40 Jahren werden ihre Produkte unter dem Namen So-So verkauft. Woher der Name, dies vergass ich zu fragen. Aus einer Bäckerei entstand die Biscuitsfabrik, die nun zu den besteingerichteten des Kontinents gehört. Alles sah so sauber aus, z. B. die moderne Einwicklungsmaschine und die 20 m langen Oefen, durch die die Biscuits auf Backgitter durchgeleitet goldgelb und knusprig gebacken werden. Noch viel Neues aus diesem Betrieb siehst Du auf den beiliegenden Bildern. Am Schluss erhielten wir alle noch ein Paket DAR-VIDA. Dies ist das neueste Produkt. Es enthält Vitamin B_1 und ist sogar ärztlich empfohlen.

Lustig ist die Devise der Fabrik «Nüt nalah gwinnt». Weil ihr nachgelebt wurde, gelang es schliesslich, die Qualität der So-So Biscuits auf die höchste Stufe zu bringen.

Herzlich grüssend Deine

Rosina

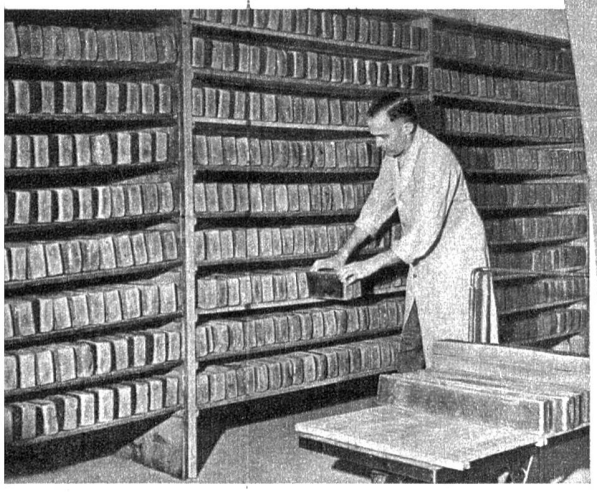

Kühlraum für Einback

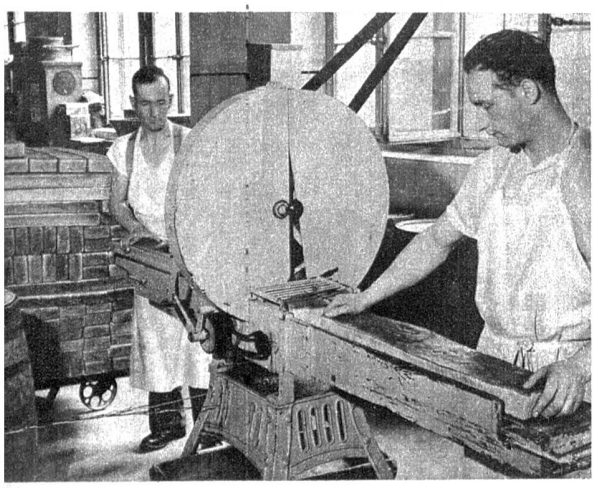

Zwiebackschneidemaschine

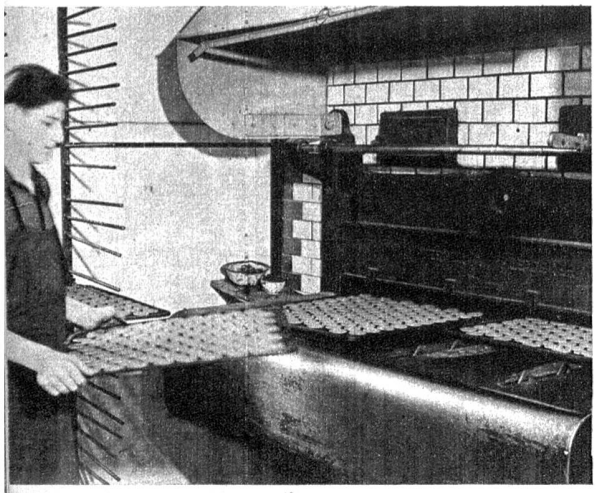

Nach 7 Minuten kommen die Biscuits am andern Ende gebacken heraus

„Der Macher von dat Janze

Kollergang

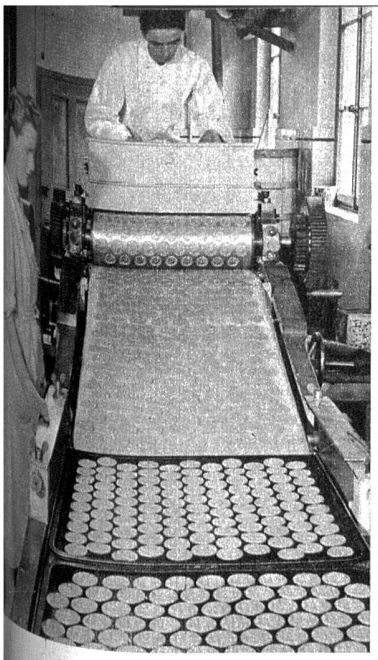

Gebäckformmaschine

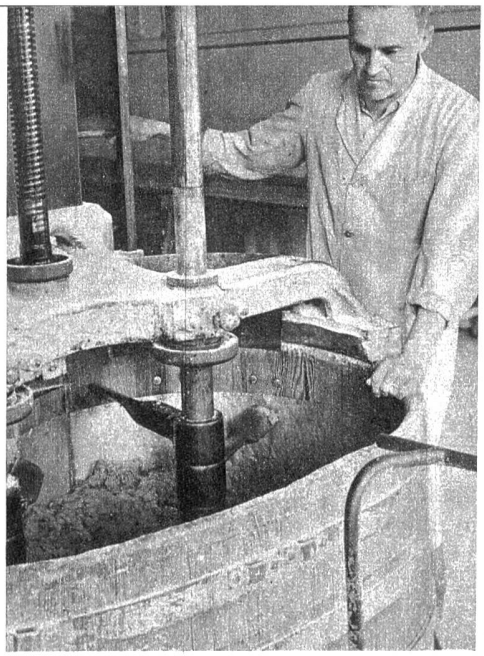

Knetmaschine für 280 kg Mehl

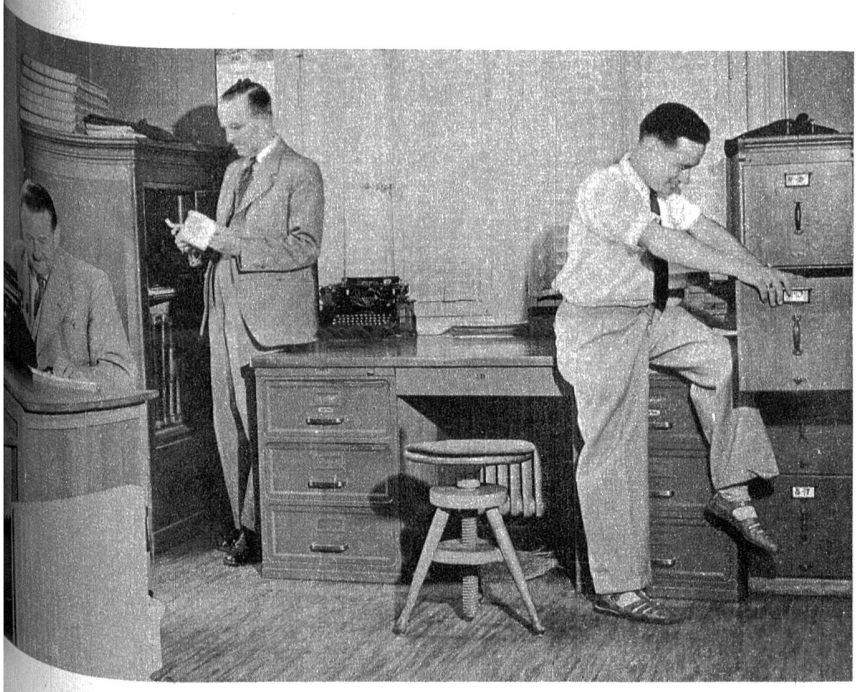

Im Büro herrscht gute Laune

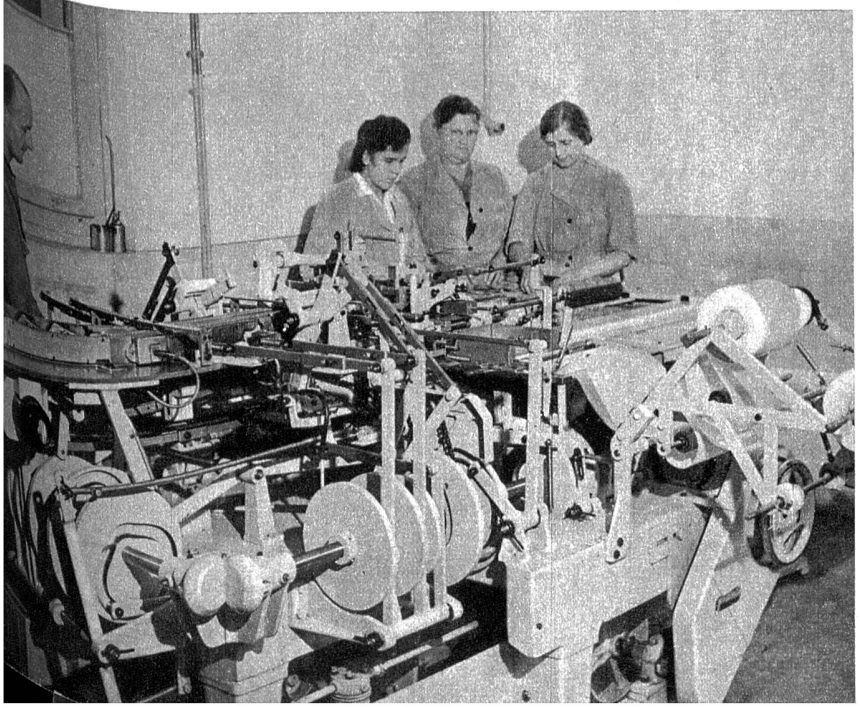

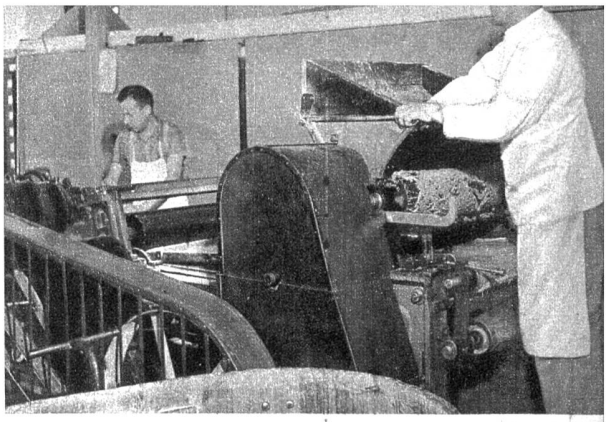

Biscuitsausstechmaschine

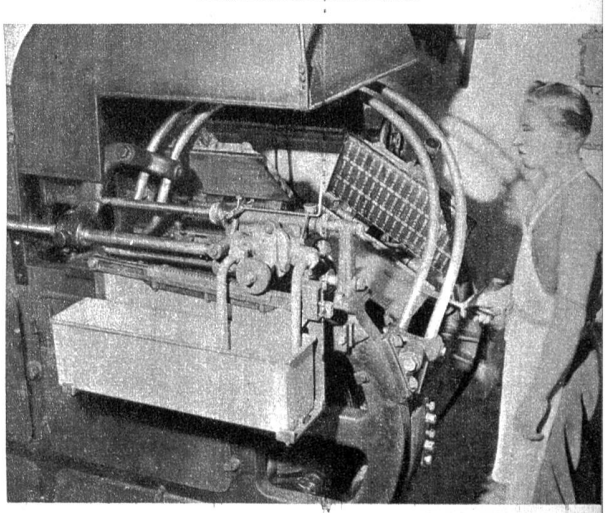

Waffelbackofen mit Gasfeuerung

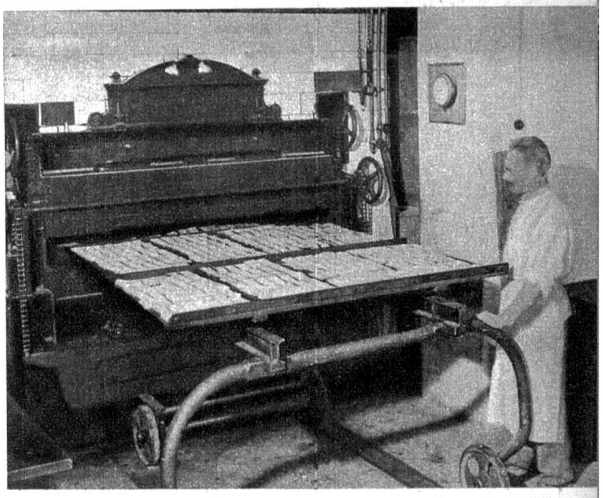

Zwiebackröstofen

Spedition

Links: Das bekannteste Biscuit So-So Graham wird hier verpackt