Impressum

Objekttyp: **Group**

Zeitschrift: **Die Berner Woche**

Band (Jahr): **36 (1946)**

Heft 25

PDF erstellt am: **15.05.2024**

Nutzungsbedingungen

Die ETH-Bibliothek ist Anbieterin der digitalisierten Zeitschriften. Sie besitzt keine Urheberrechte an den Inhalten der Zeitschriften. Die Rechte liegen in der Regel bei den Herausgebern.
Die auf der Plattform e-periodica veröffentlichten Dokumente stehen für nicht-kommerzielle Zwecke in Lehre und Forschung sowie für die private Nutzung frei zur Verfügung. Einzelne Dateien oder Ausdrucke aus diesem Angebot können zusammen mit diesen Nutzungsbedingungen und den korrekten Herkunftsbezeichnungen weitergegeben werden.
Das Veröffentlichen von Bildern in Print- und Online-Publikationen ist nur mit vorheriger Genehmigung der Rechteinhaber erlaubt. Die systematische Speicherung von Teilen des elektronischen Angebots auf anderen Servern bedarf ebenfalls des schriftlichen Einverständnisses der Rechteinhaber.

Haftungsausschluss

Alle Angaben erfolgen ohne Gewähr für Vollständigkeit oder Richtigkeit. Es wird keine Haftung übernommen für Schäden durch die Verwendung von Informationen aus diesem Online-Angebot oder durch das Fehlen von Informationen. Dies gilt auch für Inhalte Dritter, die über dieses Angebot zugänglich sind.

Ein Dienst der *ETH-Bibliothek*
ETH Zürich, Rämistrasse 101, 8092 Zürich, Schweiz, www.library.ethz.ch

http://www.e-periodica.ch

Diese wohnfertige, 42teilige Spar-Aussteuer kostet komplett nur Fr. 2960.-

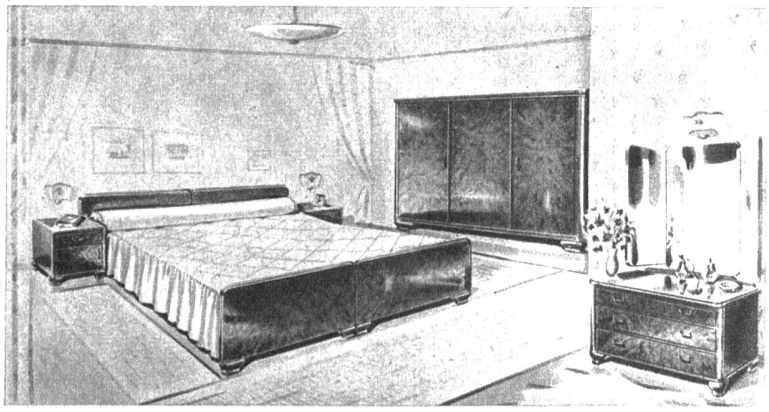

Profitieren Sie

von den großen Vorteilen dieser kombinierbaren, wohnfertigen Spar-Aussteuer, denn sie ist allen Angeboten **weit voraus.** Außer den üblichen Zimmereinrichtungen und dem 14teiligen Bettinhalt, sind die nachstehenden Ergänzungsmöbel und Zutaten im Preis von Fr. 2960.– inbegriffen.

1. ein **Doppel-Schlafzimmer;** 2. **zwei komplette Bettinhalte** samt Federzeug (die von Hand gearbeiteten Obermatratzen besitzen sogar Auflagen in garantiert reinem Roßhaar; bekanntlich das beste und heute teuerste Füllmaterial); 3. ein kombiniertes **Wohn-Speisezimmer,** 7teilig; 4, diverse praktische Klein- und Ziermöbel; 5. drei gediegene Kunstdruckbilder; 6. der dreiarmige Leuchter mit Kippgelenken; 7. eine zweiflammige Ampel für das Schlafzimmer; 8. zwei reizende Nachttischlampen; 9. die Küchenmöbel; 10. Sogar ein großer Bodenteppich für das Wohnzimmer, zirka 300×200 cm!

Verlangen Sie sofort die illustrierten **Gratis-Prospekte** von Möbel-Pfisters Spar-Aussteuern in der von Ihnen gewünschten Preislage. Zustellung erfolgt kostenlos!

Wohnfertige Spar-Aussteuern gibt es in 18 Kombinationen von Fr. 1765.- bis Fr. 12500.—, also bis zur luxuriösesten Ausführung. Denn auch der vermögende Möbelkäufer kann und will am rechten Ort sparen. Gerade er weiß nicht nur erstklassige Qualität, sondern auch vorteilhafte Preise sehr wohl zu schätzen!

Wichtig! Alle Lieferungen erfolgen franko Haus und absolut spesenfrei durch Polstercamion oder mit EFD.-Dienst, und zwar in der ganzen Schweiz, ja selbst in Berggegenden.

Bei Kauf einer Aussteuer werden die Bahnspesen für zwei Personen vergütet. Auf Wunsch Gratislagerung. Vertragliche Garantie.

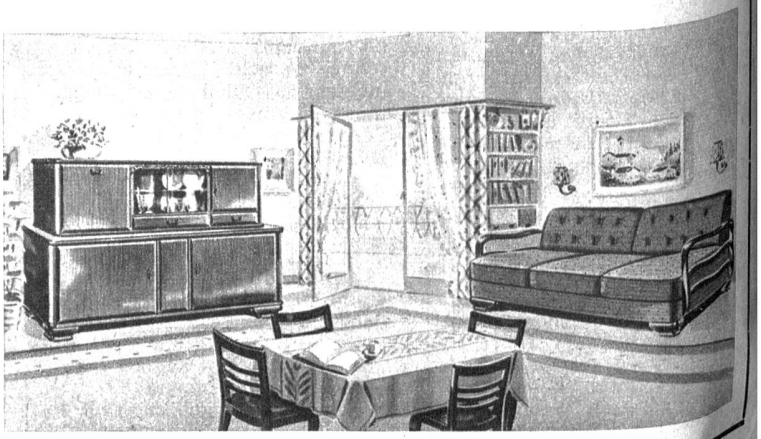

Möbel-Pfister AG.

Bern, Schanzenstrasse 1 — Fabrikausstellung in Suhr

Unsere Ausstellungen sind täglich geöffnet von 8—12 Uhr und von 13—18.30 Uhr. Samstag bis 17 Uhr.

MAISON

Willy Roth

✳ HAUTE COUTURE ✳

BERN

SPITALGASSE 4, TELEPHON 39593

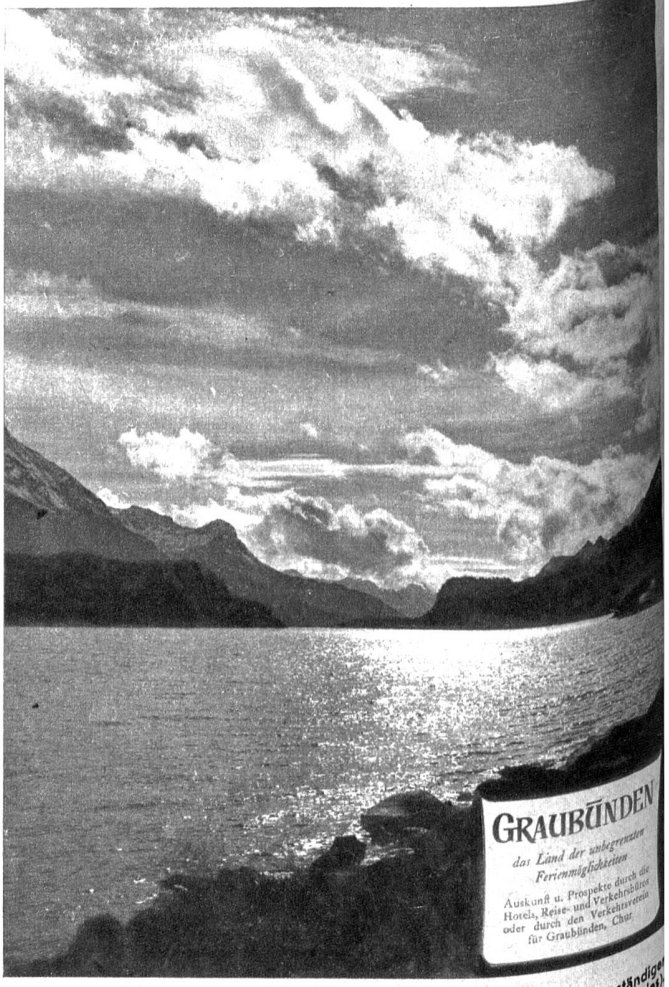

A.Z. Bern

Erscheint jeden Freitag — Verlag, Inseratenannahme und Redaktion: Berner Woche Verlag AG., Laupenstrasse 7a, Bern, Telephon 2 48 45, unter ständiger Mitarbeit von: Dr. H. Kleinert, Bern; Dr. A. Fankhauser, Belp (Politischer Teil); Hans Zulliger, Ittigen; Chr. Lerch (Historisches); Redaktionssekretariat (Lokales). Einzelnummer 50 Rp. — Abonnementspreise: Jährlich Fr. 18.—, halbjährlich Fr. 9.50, vierteljährlich Fr. 5.—. — Postscheckkonto III 11 266. — Abonnenten-Unfallversicherung sehr vorteilhaft (speziell für Kinder). **Wichtig bei Unfällen!** Alle Unfälle (Todesfälle telegraphisch) sind sofort zu melden an die Adresse: Allgemeine Versicherungs-Aktiengesellschaft in Bern, Bundesgasse 18, (Telephon 2 85 55). — Buch- und Tiefdruck: Verbandsdruckerei AG. Bern