Impressum

Objekttyp: **Group**

Zeitschrift: **Die Berner Woche**

Band (Jahr): **36 (1946)**

Heft 13

PDF erstellt am: **22.05.2024**

Nutzungsbedingungen

Die ETH-Bibliothek ist Anbieterin der digitalisierten Zeitschriften. Sie besitzt keine Urheberrechte an den Inhalten der Zeitschriften. Die Rechte liegen in der Regel bei den Herausgebern.
Die auf der Plattform e-periodica veröffentlichten Dokumente stehen für nicht-kommerzielle Zwecke in Lehre und Forschung sowie für die private Nutzung frei zur Verfügung. Einzelne Dateien oder Ausdrucke aus diesem Angebot können zusammen mit diesen Nutzungsbedingungen und den korrekten Herkunftsbezeichnungen weitergegeben werden.
Das Veröffentlichen von Bildern in Print- und Online-Publikationen ist nur mit vorheriger Genehmigung der Rechteinhaber erlaubt. Die systematische Speicherung von Teilen des elektronischen Angebots auf anderen Servern bedarf ebenfalls des schriftlichen Einverständnisses der Rechteinhaber.

Haftungsausschluss

Alle Angaben erfolgen ohne Gewähr für Vollständigkeit oder Richtigkeit. Es wird keine Haftung übernommen für Schäden durch die Verwendung von Informationen aus diesem Online-Angebot oder durch das Fehlen von Informationen. Dies gilt auch für Inhalte Dritter, die über dieses Angebot zugänglich sind.

Ein Dienst der *ETH-Bibliothek*
ETH Zürich, Rämistrasse 101, 8092 Zürich, Schweiz, www.library.ethz.ch

http://www.e-periodica.ch

DIESE SPAR-AUSSTEUER
komplett 43teilig nur Fr. 3965.-

Mit diesem wundervollen Pauschal-Angebot erhalten Sie nicht nur eine Aussteuer im landläufigen Sinne, sondern eine von fachtüchtigen Raumgestaltern harmonisch abgestimmte Wohnungs-Einrichtung von erlesener Schönheit und währschafter Qualität. Das allein sagt aber noch lange nicht alles; denn was Möbel-Pfister's Spar-Aussteuern von allen andern Angeboten unterscheidet, ist die erstaunliche Tatsache, dass sie wohnfertig sind, das heisst, dass noch so vieles im Preis inbegriffen ist, was sonst mit teurem Geld extra angeschafft werden muss! **Das ist es, was unsere Spar-Aussteuern auch in diesen Preislagen so beliebt und begehrt macht!**

Zu dieser Spar-Aussteuer gehören: 1. Ein 6teiliges **Schlafzimmer** in bester Verarbeitung; 2. Ein englisches **Speisezimmer**, 7teilig, mit reich geschweiftem **Buffet** und praktisch-eleganter **Vitrine** sowie **Auszugtisch** und **4 bequeme Stühle**; 3. Der komplette 14teilige **Bettinhalt** mit extra-guten Obermatratzen, sogar mit erstklassigem **Stahlkern** und einer Auflage aus **garantiert reinem Rosshaar** aus Vorkriegsbeständen — also etwas wirklich Gutes und Feines! 4. Eine 2flammige **Schlafzimmer-Ampel**; 5. Ein dreiarmiger **Leuchter** mit Kippgelenken; 6. Zwei **Nachttischlampen**; 7. Ein **Blumenhocker**; 8. Ein **Radiotisch**; 9. Ein **Servierwagen**; 10. Ein grosses **Esszimmerbild** sowie zwei schöne **Kunstdruck-Bilder**; 11. Diverse **Küchenmöbel**; 12. Ein grosser **Wohnzimmer-Teppich**, 300 × 200 cm, aus Vorkriegsbeständen.

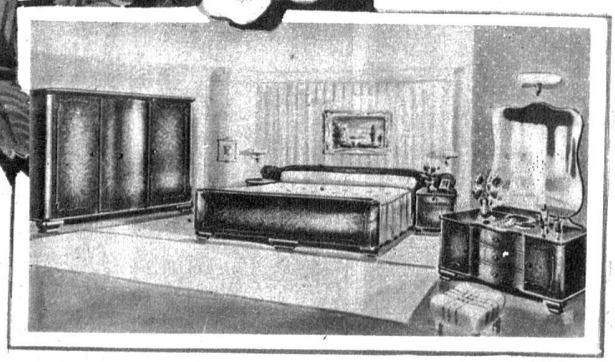

Diese komplette 43teilige Spar-Aussteuer kostet also

nur Fr. 3965.-

Unsere Ausstellungen sind täglich geöffnet von 8 — 12 und 13 — 18.30 Uhr, Samstag bis 17 Uhr

Wohnfertige Spar-Aussteuern gibt es bei Möbel-Pfister in 18 verschiedenen Kombinationen, von Fr. 1765.— bis zu Fr. 12500.—, also von der einfachen bis zur luxuriösesten Ausführung. Denn selbst der vermögende Möbelkäufer — ja gerade er — kann und will am rechten Ort sparen. Gerade er weiss nicht nur erstklassige Qualität und edle Formen, sondern auch vorteilhafte Preise **sehr wohl zu schätzen!**

Wichtig! Alle Lieferungen erfolgen franko Haus und absolut spesenfrei durch Polstercamions oder durch den Eisenbahn-Franko-Domizil-Dienst (EFD), der sich auf die ganze Schweiz erstreckt und über 5000 Ortschaften und Weiler (selbst in Berggegenden) erfasst. — Bei Kauf einer Aussteuer werden die Bahnspesen für 2 Personen vergütet. Auf Wunsch Gratislagerung. Auf alle Möbel erhalten Sie eine vertragliche Garantie.

Möbel Pfister AG. Bern, Schanzenstr. 1
Fabrik-Ausstellung in Suhr

Die bequemen
Strub-,
Bally-Vasano-
und **Prothos-**
Schuhe

Gebrüder Georges
Bern Marktgasse 42

Aufbewahrung und Verwaltung von Wertschriften

besorgt gewissenhaft
und diskret die

SPAR- & LEIHKASSE IN BERN

Bundesplatz 4 Telephon 21351

A. Z.

Erscheint jeden Freitag — Verlag, Inseratenannahme und Redaktion: Berner Woche Verlag AG., Laupenstrasse 7a, Bern, Telephon 2 48 45, unter ständiger Mitarbeit von: Dr. H. Kleinert, Bern; Dr. A. Fankhauser, Belp (Politischer Teil); Hans Zulliger, Ittigen; Chr. Lerch (Historisches); Redaktionssekretariat (Lokales). Einzelnummer 35 Rp. — Abonnementspreise: Jährlich Fr. 15.—, halbjährlich Fr. 7.75, vierteljährlich Fr. 4.—. — Postscheckkonto III 11 266. — Abonnenten-Unfallversicherung sehr vorteilhaft (speziell für Kinder). **Wichtig bei Unfällen!** Alle Unfälle (Todesfälle telegraphisch) sind sofort zu melden an die Adresse: Allgemeine Versicherungs-Aktiengesellschaft in Bern, Bundesgasse 18, (Telephon 2 85 55). — Buch- und Tiefdruck: Verbandsdruckerei AG. Bern