Objekttyp: **Advertising**

Zeitschrift: **Die Berner Woche**

Band (Jahr): **35 (1945)**

Heft 21

PDF erstellt am: **22.05.2024**

Nutzungsbedingungen

Die ETH-Bibliothek ist Anbieterin der digitalisierten Zeitschriften. Sie besitzt keine Urheberrechte an den Inhalten der Zeitschriften. Die Rechte liegen in der Regel bei den Herausgebern.
Die auf der Plattform e-periodica veröffentlichten Dokumente stehen für nicht-kommerzielle Zwecke in Lehre und Forschung sowie für die private Nutzung frei zur Verfügung. Einzelne Dateien oder Ausdrucke aus diesem Angebot können zusammen mit diesen Nutzungsbedingungen und den korrekten Herkunftsbezeichnungen weitergegeben werden.
Das Veröffentlichen von Bildern in Print- und Online-Publikationen ist nur mit vorheriger Genehmigung der Rechteinhaber erlaubt. Die systematische Speicherung von Teilen des elektronischen Angebots auf anderen Servern bedarf ebenfalls des schriftlichen Einverständnisses der Rechteinhaber.

Haftungsausschluss

Alle Angaben erfolgen ohne Gewähr für Vollständigkeit oder Richtigkeit. Es wird keine Haftung übernommen für Schäden durch die Verwendung von Informationen aus diesem Online-Angebot oder durch das Fehlen von Informationen. Dies gilt auch für Inhalte Dritter, die über dieses Angebot zugänglich sind.

Ein Dienst der *ETH-Bibliothek*
ETH Zürich, Rämistrasse 101, 8092 Zürich, Schweiz, www.library.ethz.ch

http://www.e-periodica.ch

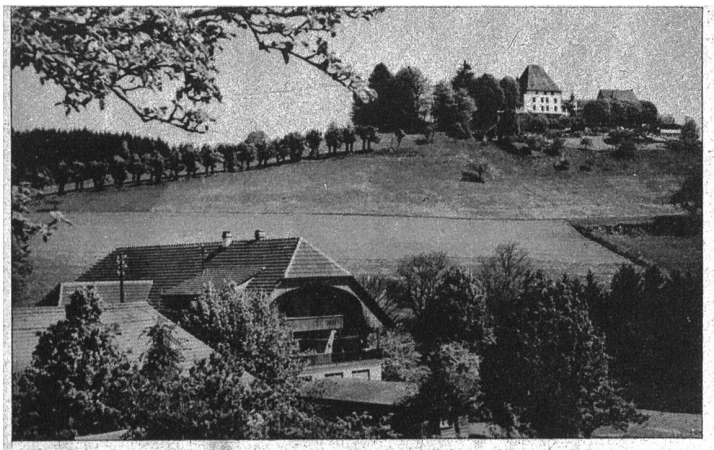

Schloss Burgistein

Autoverkehr

Thun - Stocken - Gürbetal

Unsere Autokurse führen durch ein schönes, fruchtbares Hügelland mit vier idyllischen, klaren Seelein. Aus nächster Nähe grüssen die ewigen Berge.
Wanderer, komm! Schau dies schöne Land.

Drogen
Chemikalien
Schädlingsbekämpfungsmittel
Photoartikel
liefert Ihnen vorteilhaft

Drogerie ERWIN GRAUER *Photo* WATTENWIL
Tel. 5 00 91, Postcheck III 13992

Sägewerk Burgistein
Telephon 7 37 81

Klotzbretter aller Art in
Hart- und Weichholz
Fabrikation von Kisten und Harassen
Bauholz nach Liste
Holztrockenanlage

G. WENGER
WATTENWIL BEI THUN
FOTO • PAPETERIE
TELEPHON 50163
REPORTAGEN
LANDSCHAFTS- UND TIER-BILDER
ANSICHTSKARTEN-VERLAG

Masskleidung

bürgt für tadellosen Sitz und ist auf die Dauer guter Verarbeitung wegen das Billigste. Stoffwahl und erstklassige Zutaten sind Vertrauenssachen, darum zum Fachmann.

Mit höflicher Empfehlung
Ad. Trachsel · Wattenwil
Herren- und Damenschneiderei

GEBR. TRACHSEL
Wattenwil (Bern)
Bauunternehmung

TRACHSEL
Telephon 033 / 5 00 35

Allgemeine Tiefbauten
Kanalisationen
Beläge
Walzungen
Pflästerungen
Steinbrecherei
Wald-Rodungen
Technisches Bureau

Fritz Zimmermann
Handelsgärtnerei
Wattenwil

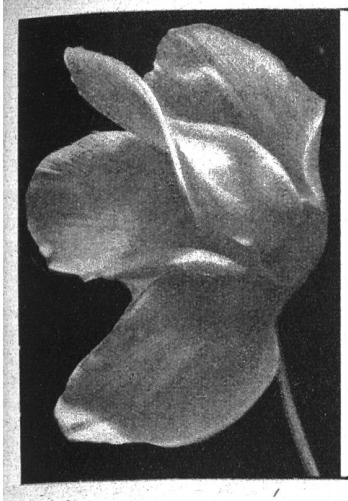

GEMÜSE- UND PFLANZEN-KULTUREN

Samen (Kontrollbetrieb)
Blumenbinderei
und Dekorationen
für jeden Anlass

JOH. TSCHÄPPELER

Seftigen. Telephon 5 50 28

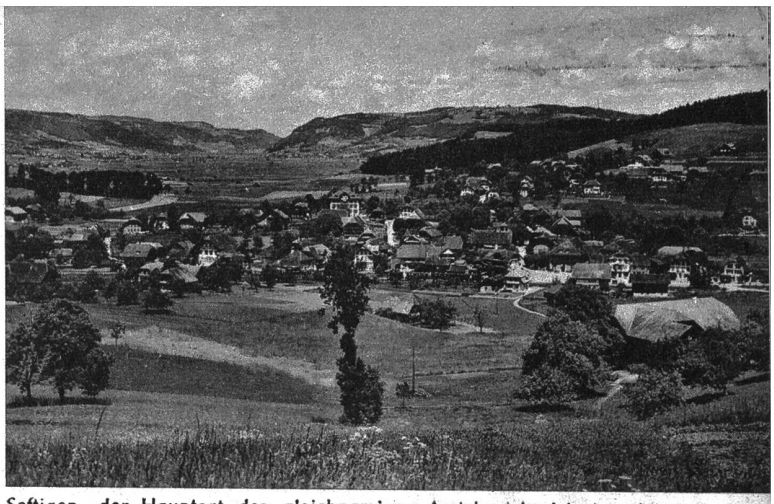

Seftigen, der Hauptort des gleichnamigen Amtsbezirks ist ein schönes grosses Dorf im oberen Gürbetal

Die Kunden vom Obern Gürbetal
sind befriedigt von ihren Einkäufen in der

Handlung A. Jakob, Seftigen

Stoffe
Mercerie, Bonneterie
Kolonialwaren

*

RUDOLF SCHOPFER

Schneidermeister

*

Seftigen
Telephon 5 50 38

Erstklassige Damen- und Herrenbekleidung
Uniformen, reichhaltige Kollektionen

Massive

Möbel-Ausstattungen

für Generationen. Eigene Entwürfe und Ausstellung

A. RYTER

MÖBELSCHREINEREI

Seftigen **Burgistein** -Station

Telephon 5 00 28

Die Konsumgenossenschaft Seftigen und Umgebung

ist eine Selbsthilfegenossenschaft, bei der sämtlicher Gewinn, nach Abzug der Unkosten, Abschreibungen und Reservestellungen in Form von Rückvergütung den Mitgliedern ausbezahlt wird.

Unsere Parole lautet:

Dem Bauer ein rechter Preis für seine Produkte.
Dem Arbeiter ein gerechter Lohn.
Kein übermässiger Zwischengewinn.

BEKANNT
FÜR ERSTKLASSIGE

Haarpflege

UND TADELLOSE BEDIENUNG