Im Laufe der Woche

Objekttyp: **Group**

Zeitschrift: **Die Berner Woche**

Band (Jahr): **34 (1944)**

Heft 45

PDF erstellt am: **22.05.2024**

Nutzungsbedingungen

Die ETH-Bibliothek ist Anbieterin der digitalisierten Zeitschriften. Sie besitzt keine Urheberrechte an den Inhalten der Zeitschriften. Die Rechte liegen in der Regel bei den Herausgebern.
Die auf der Plattform e-periodica veröffentlichten Dokumente stehen für nicht-kommerzielle Zwecke in Lehre und Forschung sowie für die private Nutzung frei zur Verfügung. Einzelne Dateien oder Ausdrucke aus diesem Angebot können zusammen mit diesen Nutzungsbedingungen und den korrekten Herkunftsbezeichnungen weitergegeben werden.
Das Veröffentlichen von Bildern in Print- und Online-Publikationen ist nur mit vorheriger Genehmigung der Rechteinhaber erlaubt. Die systematische Speicherung von Teilen des elektronischen Angebots auf anderen Servern bedarf ebenfalls des schriftlichen Einverständnisses der Rechteinhaber.

Haftungsausschluss

Alle Angaben erfolgen ohne Gewähr für Vollständigkeit oder Richtigkeit. Es wird keine Haftung übernommen für Schäden durch die Verwendung von Informationen aus diesem Online-Angebot oder durch das Fehlen von Informationen. Dies gilt auch für Inhalte Dritter, die über dieses Angebot zugänglich sind.

Ein Dienst der *ETH-Bibliothek*
ETH Zürich, Rämistrasse 101, 8092 Zürich, Schweiz, www.library.ethz.ch

http://www.e-periodica.ch

IM LAUFE DER WOCHE

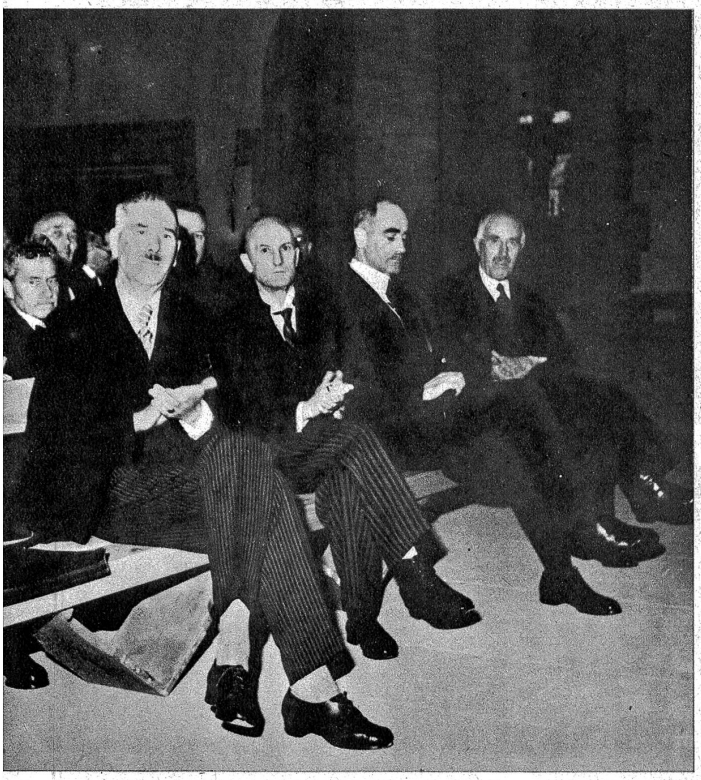

Im Berner Rathaus fand am Sonntag in Anwesenheit von Bundesrat Etter die Jubiläumsfeier anlässlich des 25jährigen Bestehens des Schweizerischen Verbandes für Waldwirtschaft statt. Unser Bild zeigt in der vordersten Reihe von links den Präsidenten des Jubilaren-Verbandes, Forstmeister F. von Erlach, Bundesrat Etter, Chef-Stellvertreter Kaufmann des KIAA und Oberforstinspektor M. Petitmermet (Bern)

Zum Raubüberfall in Bern: Die beiden Täter wurden in Luzern verhaftet und nach Bern übergeführt. Unser Bild zeigt, wie sie von der Berner Polizei am Bahnhof abgeholt wurden. Der überfallene Angestellte ist inzwischen den erlittenen Verletzungen erlegen

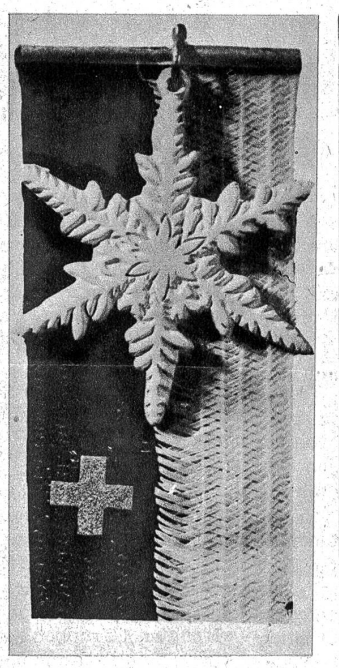

Am 4. und 5. November gelangt das Abzeichen der Winterhilfe zum Verkauf

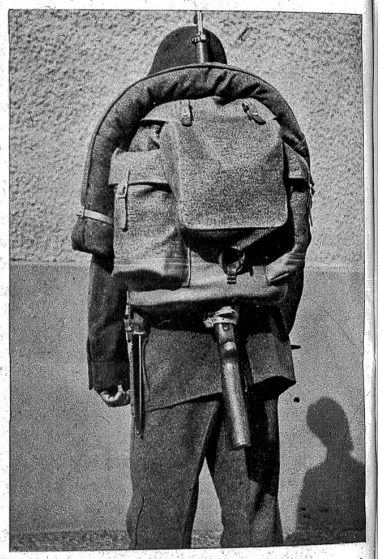

Durch Verfügung des Eidg. Militärdepartements wurde ein neuer Rucksack für unsere Gebirgstruppen zur Ordonnanz erklärt. Er ermöglicht das Tragen des Gewehres auf dem Rücken und verschafft damit dem Wehrmann unabhängige Armarbeit im Gebirgsmarsch oder beim Skilauf. Unser Bild zeigt den Rucksack mit aufgeschnalltem Brotsack. Zens. No. VI S 16 592

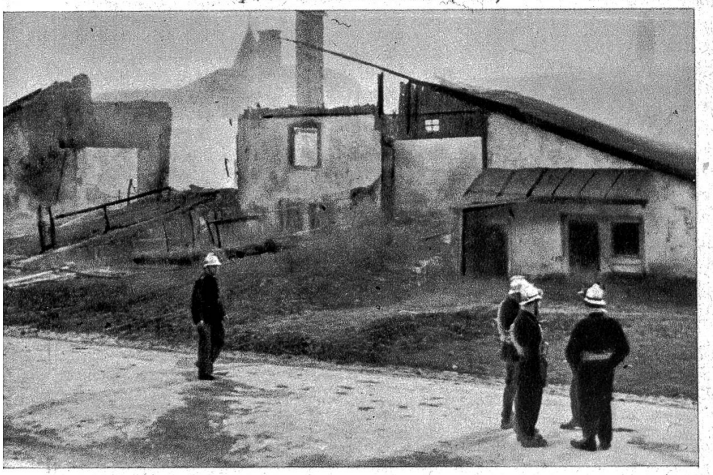

Der Brand ist zum grossen Teil gelöscht, doch immer noch rauchen die Trümmer

Amerikanische Flugzeuge griffen am letzten Sonntag Le Noirmont mit Bomben und Bordwaffen an. Getroffen wurde hauptsächlich die Gegend des Bahnhofes. Zwei Häuser wurden vollständig eingeäschert Beh. bew., Ter. Kreis 3, III Gr. 9526/27/28