Impressum

Objekttyp: **Group**

Zeitschrift: **Die Berner Woche**

Band (Jahr): **34 (1944)**

Heft 30

PDF erstellt am: **22.05.2024**

Nutzungsbedingungen

Die ETH-Bibliothek ist Anbieterin der digitalisierten Zeitschriften. Sie besitzt keine Urheberrechte an den Inhalten der Zeitschriften. Die Rechte liegen in der Regel bei den Herausgebern.
Die auf der Plattform e-periodica veröffentlichten Dokumente stehen für nicht-kommerzielle Zwecke in Lehre und Forschung sowie für die private Nutzung frei zur Verfügung. Einzelne Dateien oder Ausdrucke aus diesem Angebot können zusammen mit diesen Nutzungsbedingungen und den korrekten Herkunftsbezeichnungen weitergegeben werden.
Das Veröffentlichen von Bildern in Print- und Online-Publikationen ist nur mit vorheriger Genehmigung der Rechteinhaber erlaubt. Die systematische Speicherung von Teilen des elektronischen Angebots auf anderen Servern bedarf ebenfalls des schriftlichen Einverständnisses der Rechteinhaber.

Haftungsausschluss

Alle Angaben erfolgen ohne Gewähr für Vollständigkeit oder Richtigkeit. Es wird keine Haftung übernommen für Schäden durch die Verwendung von Informationen aus diesem Online-Angebot oder durch das Fehlen von Informationen. Dies gilt auch für Inhalte Dritter, die über dieses Angebot zugänglich sind.

Ein Dienst der *ETH-Bibliothek*
ETH Zürich, Rämistrasse 101, 8092 Zürich, Schweiz, www.library.ethz.ch

http://www.e-periodica.ch

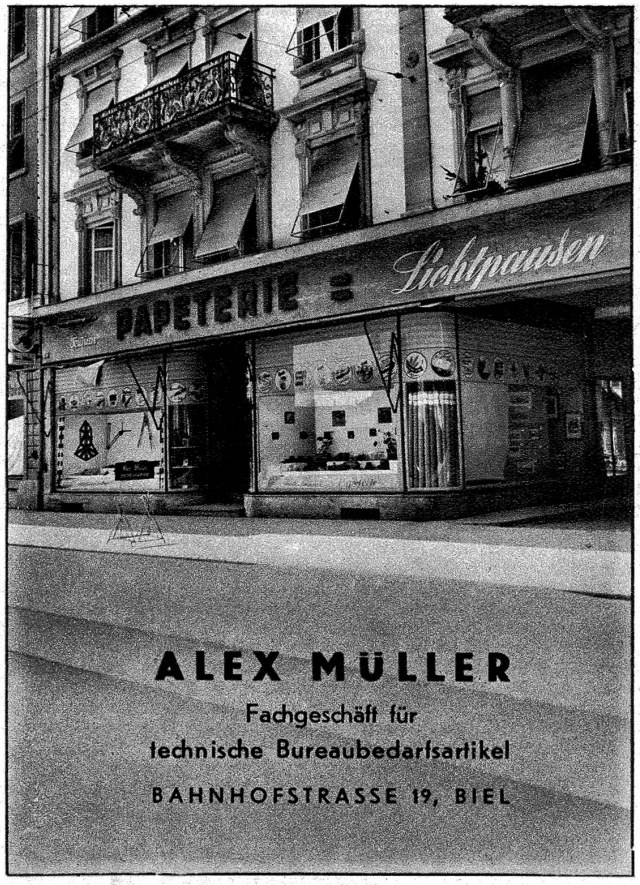

ALEX MÜLLER

Fachgeschäft für
technische Bureaubedarfsartikel

BAHNHOFSTRASSE 19, BIEL

FÜR DIE WÄSCHE

DOPPELT GALVANISCH VERZINKTER
WASCHSEILDRAHT

ZU BEZIEHEN IN ALLEN EISENHANDLUNGEN

Bedienen Sie sich

unseres umfassenden Kontroll- und Informationsdienstes
und unserer Fachkenntnisse zur

VERWALTUNG IHRER WERTSCHRIFTEN

Sie ersparen sich damit viel Mühe und Sorgen.
Die Gebühr für die Aufbewahrung und Verwaltung
von Wertpapieren ist bescheiden.

Kantonalbank von Bern

KANTONALBANK VON BERN 1834

FILIALE BIEL

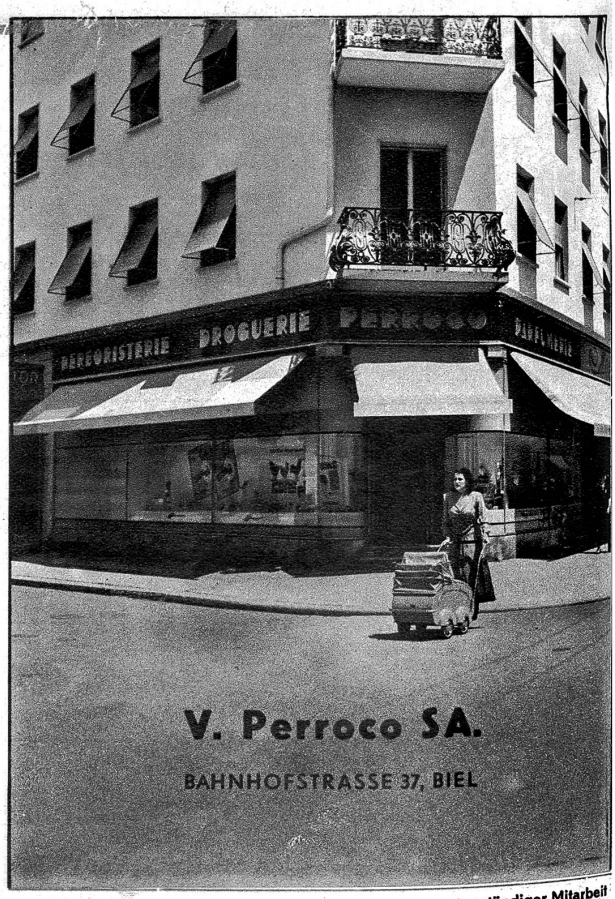

V. Perroco SA.

BAHNHOFSTRASSE 37, BIEL

Tit. Zentralbibliothek, Bern
Bundeshaus

A.Z. Erscheint jeden Samstag — Verlag, Inseratenannahme und Redaktion: Berner Woche Verlag AG, Laupenstrasse 7a, Bern, Telephon 2 48 45, unter ständiger Mitarbeit von: Dr. H. Kleinert, Bern; Dr. A. Fankhauser, Belp (Politischer Teil); Hans Zulliger, Ittigen; Chr. Lerch (Historisches); Redaktionssekretariat (Lokales). — Einzelnummer: 35 Rp. — Abonnementspreise: Jährlich Fr. 15.—, halbjährlich Fr. 7.75, vierteljährlich Fr. 4.—. — Postscheckkonto III 11 266. — Abonnenten-Unfallversicherung sehr vorteilhaft (speziell für Kinder). **Wichtig bei Unfällen!** Alle Unfälle (Todesfälle telegraphisch) sind sofort zu melden an die Adresse: Allgemeine Versicherungs-Aktiengesellschaft in Bern, Bundesgasse 18 (Telephon 2 85 55). Buch- und Tiefdruck: Verbandsdruckerei AG Bern