Veteranenfeier in Ostermundigen

Autor(en): **[s.n.]**

Objekttyp: **Article**

Zeitschrift: **Die Berner Woche**

Band (Jahr): **33 (1943)**

Heft 51

PDF erstellt am: **22.05.2024**

Persistenter Link: https://doi.org/10.5169/seals-650081

Nutzungsbedingungen

Die ETH-Bibliothek ist Anbieterin der digitalisierten Zeitschriften. Sie besitzt keine Urheberrechte an den Inhalten der Zeitschriften. Die Rechte liegen in der Regel bei den Herausgebern.
Die auf der Plattform e-periodica veröffentlichten Dokumente stehen für nicht-kommerzielle Zwecke in Lehre und Forschung sowie für die private Nutzung frei zur Verfügung. Einzelne Dateien oder Ausdrucke aus diesem Angebot können zusammen mit diesen Nutzungsbedingungen und den korrekten Herkunftsbezeichnungen weitergegeben werden.
Das Veröffentlichen von Bildern in Print- und Online-Publikationen ist nur mit vorheriger Genehmigung der Rechteinhaber erlaubt. Die systematische Speicherung von Teilen des elektronischen Angebots auf anderen Servern bedarf ebenfalls des schriftlichen Einverständnisses der Rechteinhaber.

Haftungsausschluss

Alle Angaben erfolgen ohne Gewähr für Vollständigkeit oder Richtigkeit. Es wird keine Haftung übernommen für Schäden durch die Verwendung von Informationen aus diesem Online-Angebot oder durch das Fehlen von Informationen. Dies gilt auch für Inhalte Dritter, die über dieses Angebot zugänglich sind.

Ein Dienst der *ETH-Bibliothek*
ETH Zürich, Rämistrasse 101, 8092 Zürich, Schweiz, www.library.ethz.ch

http://www.e-periodica.ch

Veteranenfeier in Ostermundigen

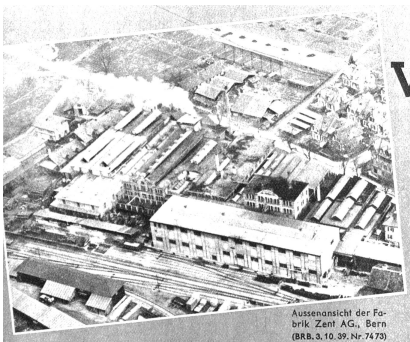

Aussenansicht der Fabrik Zent AG., Bern
(BRB. 3. 10. 39. Nr. 7473)

Wenn ein Unternehmen älter wird und während den Jahren seines Bestehens mit Angestellten und Arbeitern immer gute Beziehungen gehabt hat, so ergibt sich allmählich eine Schar von Werksangehörigen, die 25, 30, ja 40 und mehr Jahre in der gleichen Firma gedient haben. Dieser Stamm alter Mitarbeiter bedeutet für ein Unternehmen ein wertvolles Kapital an Erfahrung und Kenntnissen, durch welches die Arbeit erleichtert und die Qualität der Erzeugnisse verbessert wird.

Um die Verbundenheit des Einzelnen mit dem Schicksal der Firma und den guten Geist froher Zusammenarbeit zu ehren und zu festigen, lud der Verwaltungsrat der Zent AG. Bern alle Angestellten und Arbeiter der Firma mit 25 und mehr Dienstjahren zu einer bescheidenen Veteranenfeier ein, an welcher durch Ueberreichung von Ehrengaben die treue Pflichterfüllung des Einzelnen ihre Anerkennung fand.

In den verschiedenen Ansprachen, sowohl von seiten der Geschäftsleitung wie der Arbeiterschaft, wurde in herzlicher Weise auf das gute Einvernehmen in guten wie in schlechten Tagen hingewiesen und dem Vertrauen in eine erfolgreiche Zukunft Ausdruck gegeben. Solange erfahrene, tüchtige Kräfte am Werk sind, wird immer Qualitätsarbeit geleistet werden und Qualitätsprodukte werden auch in Zukunft der Schweizer Industrie die Märkte öffnen.

Herr F. Kohli, Delegierter des Verwaltungsrates der Zent AG. Bern, überreicht den Veteranen die Ehrengabe

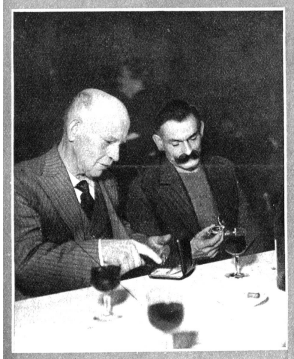

Aufnahmen von der Feier der Zent AG. Bern, Ostermundigen

★

Oben: Veteranen mit 40 und mehr Dienstjahren

Oben links: Zwei Veteranen betrachten die erhaltenen Geschenke

★

Links: Herr Nef, Präsident der Arbeiterkommission verdankt die Ehrung im Namen der Arbeiterschaft

★

Rechts: Das Veteranenchörli

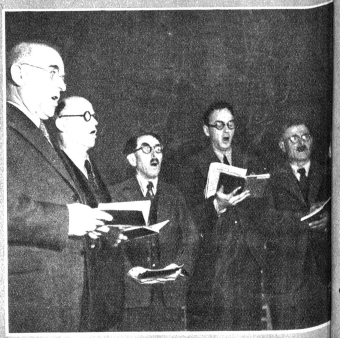

Oben: Veteranen mit 25 und mehr Dienstjahren

★

Rechts: Herr Fürsprech Schüpbach, Präsident des Verwaltungsrates, beglückwünscht die Veteranen

★

Rechts aussen: Herr Grossrieder sprach als Vertreter der Gewerkschaft
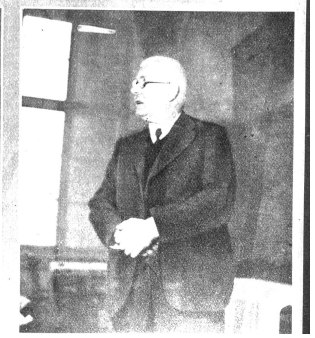
(Photos E. Thierstein)