Im Laufe der Woche

Objekttyp: **Group**

Zeitschrift: **Die Berner Woche**

Band (Jahr): **33 (1943)**

Heft 29

PDF erstellt am: **22.05.2024**

Nutzungsbedingungen

Die ETH-Bibliothek ist Anbieterin der digitalisierten Zeitschriften. Sie besitzt keine Urheberrechte an den Inhalten der Zeitschriften. Die Rechte liegen in der Regel bei den Herausgebern.
Die auf der Plattform e-periodica veröffentlichten Dokumente stehen für nicht-kommerzielle Zwecke in Lehre und Forschung sowie für die private Nutzung frei zur Verfügung. Einzelne Dateien oder Ausdrucke aus diesem Angebot können zusammen mit diesen Nutzungsbedingungen und den korrekten Herkunftsbezeichnungen weitergegeben werden.
Das Veröffentlichen von Bildern in Print- und Online-Publikationen ist nur mit vorheriger Genehmigung der Rechteinhaber erlaubt. Die systematische Speicherung von Teilen des elektronischen Angebots auf anderen Servern bedarf ebenfalls des schriftlichen Einverständnisses der Rechteinhaber.

Haftungsausschluss

Alle Angaben erfolgen ohne Gewähr für Vollständigkeit oder Richtigkeit. Es wird keine Haftung übernommen für Schäden durch die Verwendung von Informationen aus diesem Online-Angebot oder durch das Fehlen von Informationen. Dies gilt auch für Inhalte Dritter, die über dieses Angebot zugänglich sind.

Ein Dienst der *ETH-Bibliothek*
ETH Zürich, Rämistrasse 101, 8092 Zürich, Schweiz, www.library.ethz.ch

http://www.e-periodica.ch

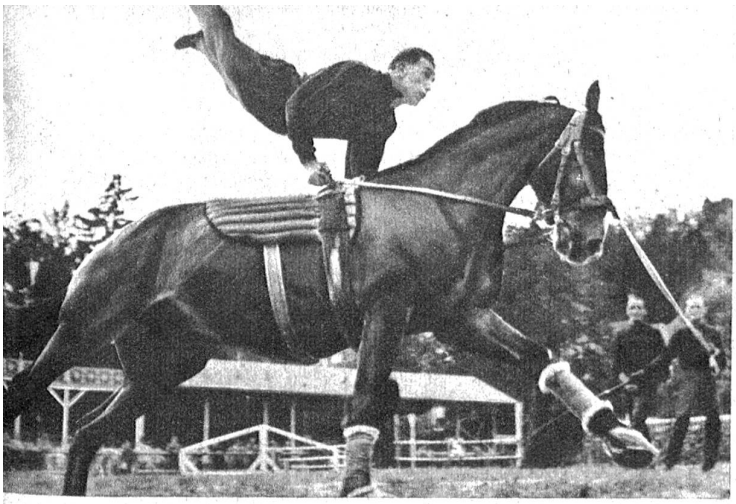

Am nationalen Concours hippique in Luzern fand die Schaunummer mit Voltige und Akrobatik auf dem galoppierenden Pferd, die von Bereitern des Eidg. Kavallerie-Remontendepots in Bern vorgeführt wurde, besonderes Interesse (Zens.-Nr. VI R 12890)

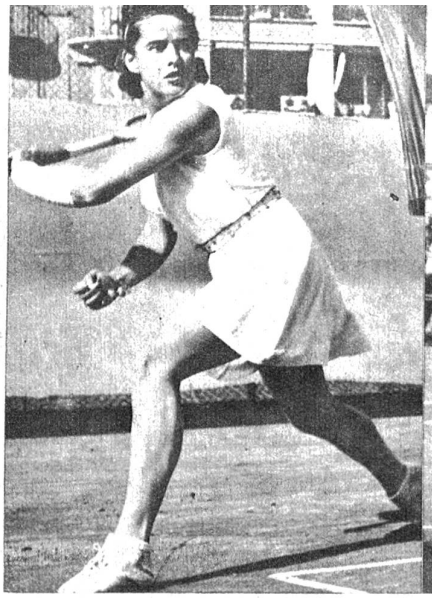

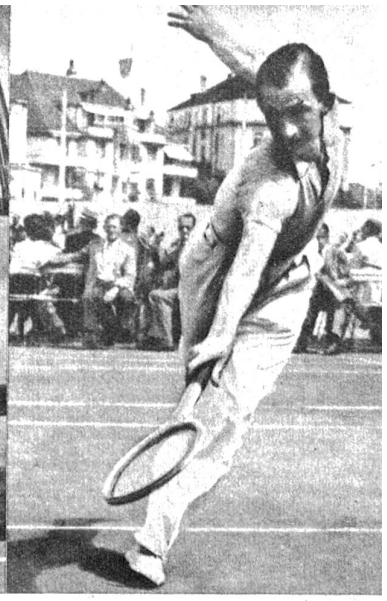

Links: Dreifache Tennismeisterin wurde an den Schweizerischen Tennismeisterschaften in Lausanne Frau Pierette Dubois. Sie holte sich in grosser Form den Titel im Damen-Einzel, im gemischten Doppel und im Damen-Doppel

Rechts: Der Genfer Boris Maneff, der den Titel eines schweizerischen Tennismeisters in den Jahren 1937, 1938 und 1939 errungen hatte, feierte an den diesjährigen Tennismeisterschaften in Lausanne einen neuen Sieg und wurde erneut Schweizer Tennismeister

Im Laufe der Woche

In der Dreifaltigkeitskirche in Bern hielt die polnische Kolonie einen Gedenkgottesdienst für den verstorbenen Ministerpräsidenten und Oberkommandierenden, General Sikorski, ab. Unser Bild zeigt das Innere der Kirche mit dem in polnischen Farben ausgestatteten Katafalk, an dem Internierte die Ehrenwache hielten

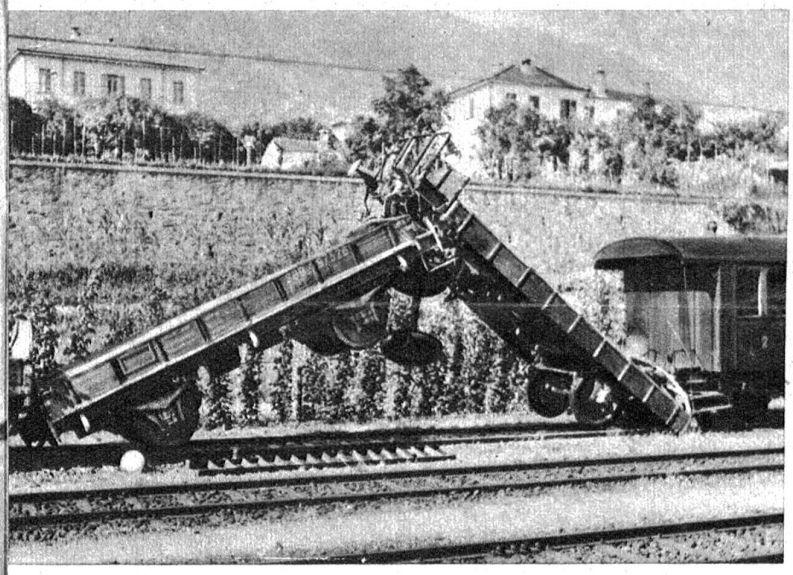

Im Bahnhof von Locarno ereignete sich dieser sonderbare Eisenbahnunfall, bei dem zwei Güterwagen sich aneinander aufrichteten. Personen kamen keine zu Schaden, doch erreichte der eine Wagen die Fahrleitung und verursachte einen Kurzschluss (Zens.-Nr. VI H 12857)

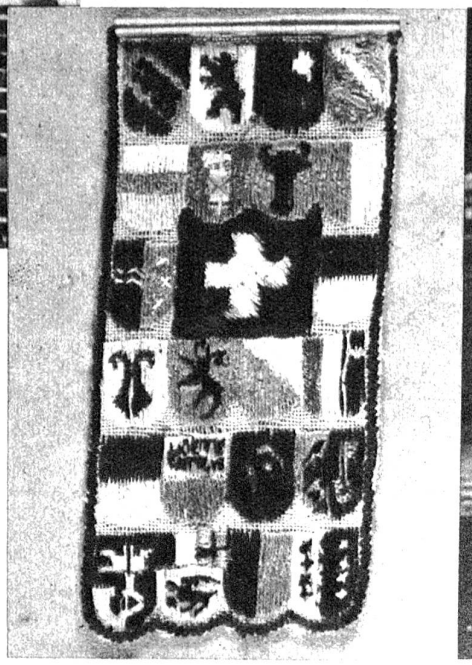

Rechts: Das Bundesfeier-Abzeichen 1943, dessen Ertrag dieses Jahr der beruflichen Ausbildung der Jugend zukommt

Rechts aussen: Dieser Tage ist der zahlenmässig grösste Transport Auslandschweizerkinder in der Heimat eingetroffen. Brüderchen und Schwesterchen auf unserm Bild sehen ihre Heimat zum erstenmal

Zum Bombenabwurf in Riggisberg

Unten: Durch den Luftdruck der 50 m vom Haus entfernten Brisanzbombe wurde das Haus der Familie Böhlen in der Moosmatt bei Riggisberg total zerstört. Wie durch ein Wunder sind sämtliche sieben Bewohner heil davongekommen. Zens.-Nr. III Lg 7657 (Photo W. Nydegger)

Ein dreiteiliges Haus im Dorfe Riggisberg, direkt neben der Post, wurde von einer Brandbombe getroffen und vollständig eingeäschert. Die vier Bewohner konnten noch rechtzeitig das brennende Haus verlassen
Zens.-Nr. III Lg 7700 (Photo H. Steiner)

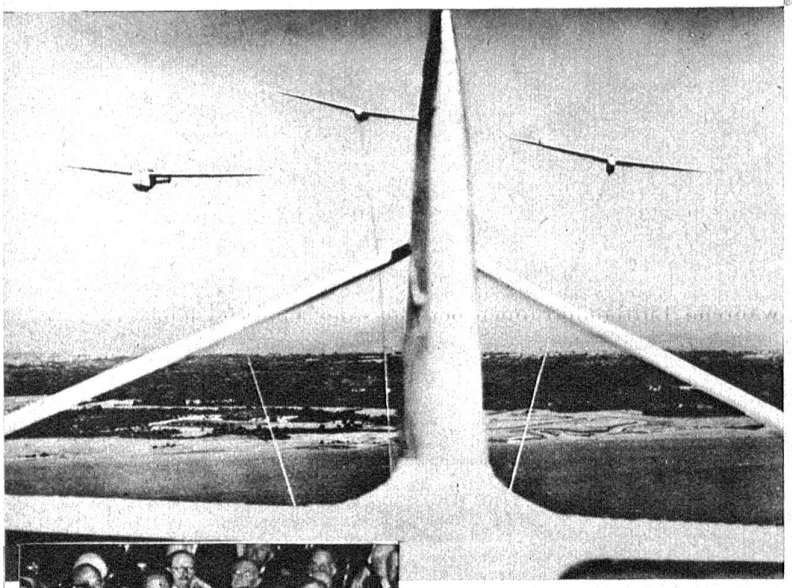

Links: Ein Luftschleppzug, wie er kürzlich erstmals den Ozean überquerte und jetzt bei der Landung auf Sizilien eingesetzt wurde. Die Gleiter vermögen bis 30 Mann mit Ausrüstung aufzunehmen

Rechts: Sogar im Hinterhaus des Hofes Böhlen, der der Sprengwirkung der Bombe abgekehrt war, sind die Möbel von einem Zimmer ins andere geschoben und alle Türen und Fenster aus den Angeln gehoben worden
Zens.-Nr. III Lg 7704 (Photo H. Steiner)

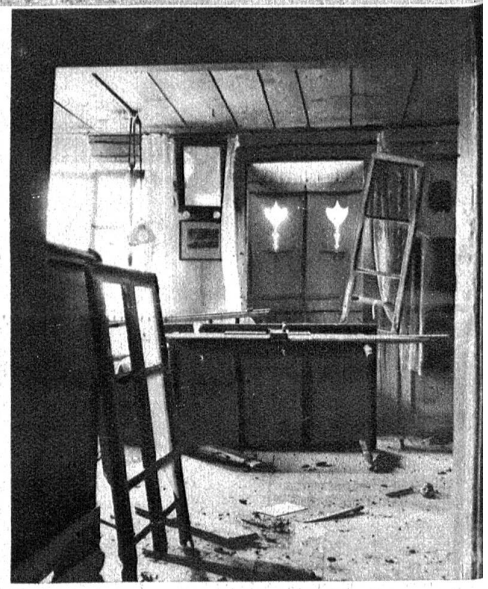

Premierminister Churchill während seiner Rede am 30. Juni 1943 in der Guildhall in London, als ihm das Ehrenbürgerrecht der City verliehen wurde. Er sprach dabei die bedeutenden Worte: „Noch bevor das Fallen der Blätter den Herbst ankündigt, werden schwere Kämpfe sehr wahrscheinlich im Mittelmeerraum und anderswo stattfinden"

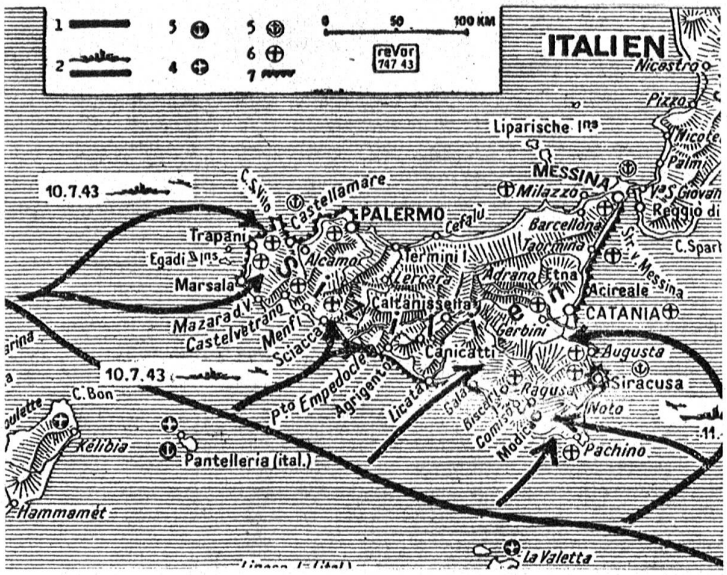

1 = alliierte Machtzone vor dem Angriff auf die «Festung Europa». 2 = alliierte Landungsoperationen auf Sizilien am 10. und 11. Juli 1943. 3 = alliierte Flottenbasen im zentralen Mittelmeer. 4 = alliierte Flugstützpunkte. 5 = italienische Flottenbasen. 6 = italienische Flugstützpunkte. 7 = italienische Hauptbefestigungszonen. (Sämtliche Angaben nach britischen Berichten, zum Teil Exchange.)

In den frühen Morgenstunden des 10. Juli 1943 sind die alliierten Streitkräfte unter dem Oberbefehl von General Eisenhower zum Angriff auf Sizilien angetreten. Trotz feindlicher Artillerie gehen Kommandotruppen mittels Landungsbarken gegen die Küste vor