Im Laufe der Woche

Objekttyp: **Group**

Zeitschrift: **Die Berner Woche**

Band (Jahr): **33 (1943)**

Heft 10

PDF erstellt am: **22.05.2024**

Nutzungsbedingungen

Die ETH-Bibliothek ist Anbieterin der digitalisierten Zeitschriften. Sie besitzt keine Urheberrechte an den Inhalten der Zeitschriften. Die Rechte liegen in der Regel bei den Herausgebern.
Die auf der Plattform e-periodica veröffentlichten Dokumente stehen für nicht-kommerzielle Zwecke in Lehre und Forschung sowie für die private Nutzung frei zur Verfügung. Einzelne Dateien oder Ausdrucke aus diesem Angebot können zusammen mit diesen Nutzungsbedingungen und den korrekten Herkunftsbezeichnungen weitergegeben werden.
Das Veröffentlichen von Bildern in Print- und Online-Publikationen ist nur mit vorheriger Genehmigung der Rechteinhaber erlaubt. Die systematische Speicherung von Teilen des elektronischen Angebots auf anderen Servern bedarf ebenfalls des schriftlichen Einverständnisses der Rechteinhaber.

Haftungsausschluss

Alle Angaben erfolgen ohne Gewähr für Vollständigkeit oder Richtigkeit. Es wird keine Haftung übernommen für Schäden durch die Verwendung von Informationen aus diesem Online-Angebot oder durch das Fehlen von Informationen. Dies gilt auch für Inhalte Dritter, die über dieses Angebot zugänglich sind.

Ein Dienst der *ETH-Bibliothek*
ETH Zürich, Rämistrasse 101, 8092 Zürich, Schweiz, www.library.ethz.ch

http://www.e-periodica.ch

Im Laufe der Woche

Das Grenzwachtkorps III wurde Sieger im Patrouillenlauf, indem es die 30 km lange und 1500 m Steigung aufweisende Strecke in 3:12:56 Std. zurücklegte (Zens. Nr. VI S 12194)

Die Vierkämpfer bei den Winterarmeemeisterschaften beim Schiessen. (Zens. Nr. VI. Vi 12155)

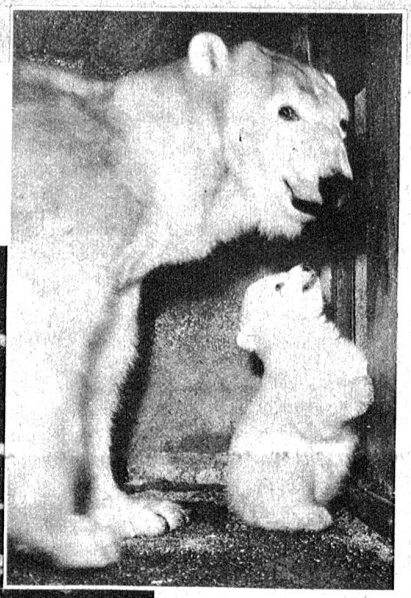

Am 29. Nov. des vergangenen Jahres ist im Zürcher Zoo ein Eisbärlein zur Welt gekommen. In diesen Tagen nun durfte das Kleine erstmals photographiert werden.

Die Jubiläumsausstellung in Zürich „100 Jahre Schweizer Postmarke" zeigt die Abteilung der ersten Schweizer Postmarken „Züri Vieri" und „Basler Dibeli". Bern eröffnete ebenfalls eine Ausstellung aus Anlass des hundertjährigen Jubiläums der Schweizermarken. Unser Bild zeigt alle von 1843 bis heute in der Schweiz erschienenen Postmarken. Die „Pro-Juventute"-Marken finden besonderes Interesse

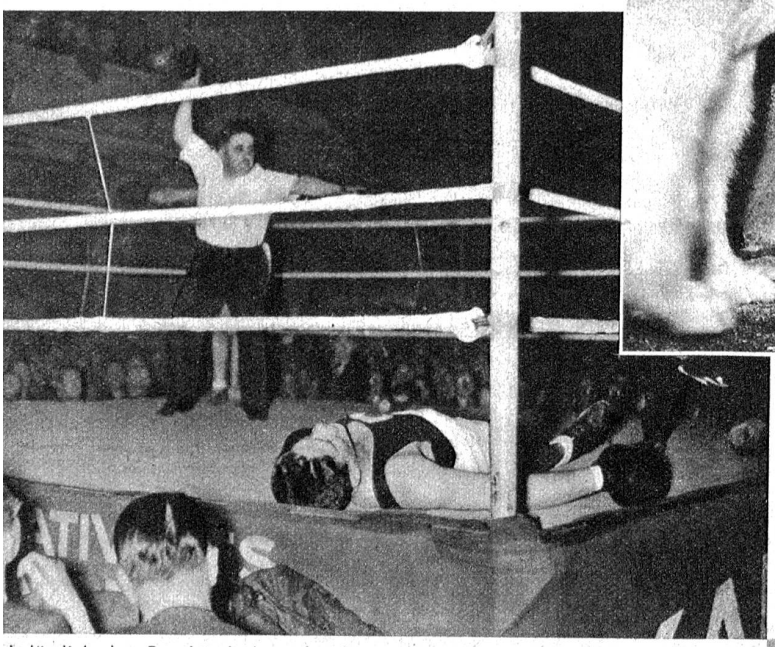
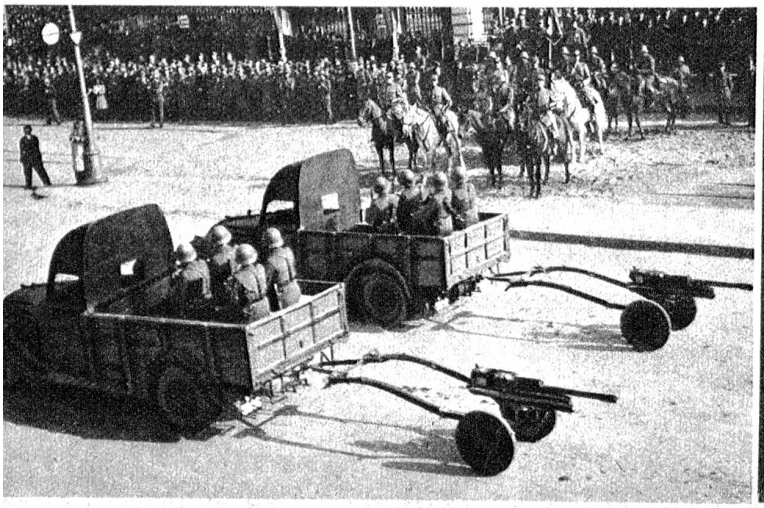
Anlässlich des Box-Länderkampfes Schweiz-Ungarn in Zürich siegte Ungarn mit 10:6 Punkten. Unser Bild zeigt den imposanten „Knock-out" Müllers gegen Jaszai. Unten: Defilee in Genf. Im Beisein einer riesigen Menge Schaulustiger nahm in Genf General Guisan den Vorbeimarsch einer grossen Truppeneinheit ab. Einen geradezu bestechenden Eindruck hinterliessen dabei die motorisierten Einheiten (Zens. Nr. VI Br 12121)