Im Laufe der Woche

Objekttyp: **Group**

Zeitschrift: **Die Berner Woche**

Band (Jahr): **33 (1943)**

Heft 7

PDF erstellt am: **22.05.2024**

Nutzungsbedingungen

Die ETH-Bibliothek ist Anbieterin der digitalisierten Zeitschriften. Sie besitzt keine Urheberrechte an den Inhalten der Zeitschriften. Die Rechte liegen in der Regel bei den Herausgebern.
Die auf der Plattform e-periodica veröffentlichten Dokumente stehen für nicht-kommerzielle Zwecke in Lehre und Forschung sowie für die private Nutzung frei zur Verfügung. Einzelne Dateien oder Ausdrucke aus diesem Angebot können zusammen mit diesen Nutzungsbedingungen und den korrekten Herkunftsbezeichnungen weitergegeben werden.
Das Veröffentlichen von Bildern in Print- und Online-Publikationen ist nur mit vorheriger Genehmigung der Rechteinhaber erlaubt. Die systematische Speicherung von Teilen des elektronischen Angebots auf anderen Servern bedarf ebenfalls des schriftlichen Einverständnisses der Rechteinhaber.

Haftungsausschluss

Alle Angaben erfolgen ohne Gewähr für Vollständigkeit oder Richtigkeit. Es wird keine Haftung übernommen für Schäden durch die Verwendung von Informationen aus diesem Online-Angebot oder durch das Fehlen von Informationen. Dies gilt auch für Inhalte Dritter, die über dieses Angebot zugänglich sind.

Ein Dienst der *ETH-Bibliothek*
ETH Zürich, Rämistrasse 101, 8092 Zürich, Schweiz, www.library.ethz.ch

http://www.e-periodica.ch

Funkbild aus Stalingrad

Generalfeldmarschall Paulus (ganz rechts) wird nach seiner Gefangennahme von Marschall Woronoff (Mitte) einvernommen. Zwischen beiden befindet sich ein Dolmetscher. Links aussen erkennt man den Oberbefehlshaber der Donfront Generaloberst Rokossowsky.

Unten: Während man sich an der Ostfront mit allen Mitteln gegen die beissende Kälte schützen muss, dient an der nordafrikanischen Küste eine abgestürzte Stuka als Schattenspenderin gegen die allzuwarme Sonne.

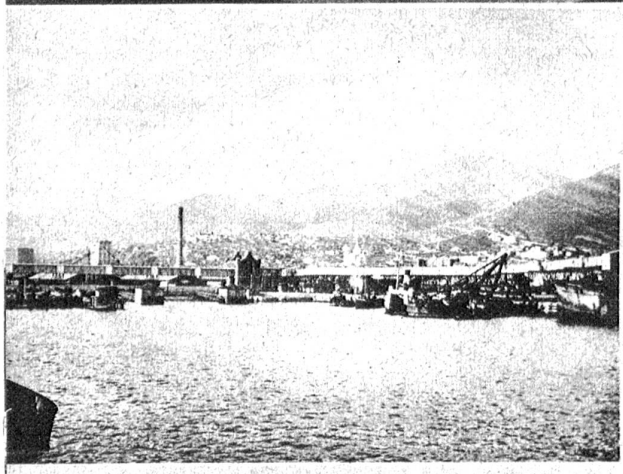

Links: Noworossijsk, die wichtige Hafenstadt am Schwarzen Meer, die sich heute noch in deutscher Hand befindet, wird von den Russen vom Meer her sowohl, wie von Osten her schwer bedroht. Unser Bild zeigt den Hafen, der lange Zeit, als er noch in russischer Hand war, stärksten Bombardementen ausgesetzt war

Mitte links: Rostow, ein Ziel der russischen Offensive, das nach den letzten Berichten von den Deutschen zäh verteidigt werden soll

Rechts: Zu den alliierten Truppen in Tripolitanien ist als Verstärkung eine Staffel von Blenheim-Bombern gestossen. Es handelt sich um Flieger unter General de Gaulle, die als Hoheitszeichen das Lothringer-Kreuz haben

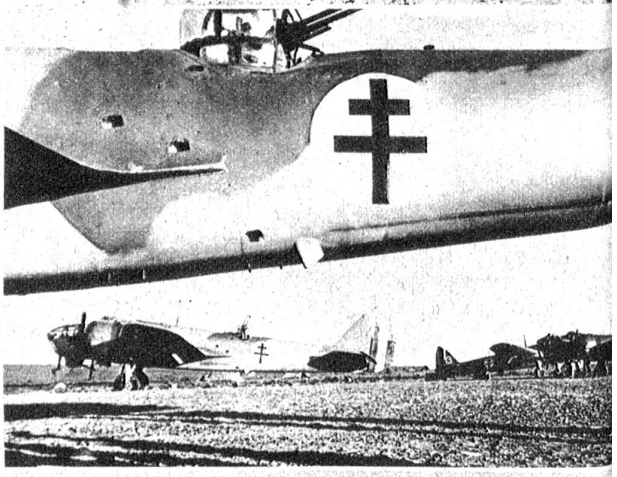

Unten: Ein typisches Bild von der Ilmenseefront. Eingegrabene deutsche Infanteristen neben einer eingegrabenen Panzerabwehrkanone

Deutsche Panzerwagen im Kaukasus, die sich nach schweren Abwehrkämpfen wieder zum Gros der dem Unterlauf des Don zustrebenden Armee begeben

Im Laufe der Woche

Auch im Sprunglauf konnte die Schweiz mit dem Sieg des jungen Adelbodner Willy Klopfenstein einen weiteren Sieg gegen die Schweden buchen

Rechts: Beim Skiwettkampf Schweiz-Schweden wurde Adolf Freiburghaus Sieger im 50 km-Dauerlauf. Dieser Sieg erregte grosses Aufsehen, denn die Schweden gelten als Langlaufspezialisten. Am Ziel begrüsste ihn sein Dienstkollege Niederberger aus Stans

Rechts: In Bern begeht am 13. Februar Louis-Alfred Maret, der stellvertretende Direktor der eidg. Alkoholverwaltung seinen 60. Geburtstag

Links: Einen grossartigen Eindruck hinterliess ebenfalls Edy Reinalter, von St. Moritz, der mit seinem Sieg im Slalomwettkampf der Schweiz einen weiteren Sieg eintrug

In Anwesenheit ausländischer Militärattachés wurde vom Schweizer Armeefilmdienst ein Film über „Infanterie-Pioniere im Angriff" aufgenommen. Er beweist, wie die Schweizer Armee der modernen Kriegführung angepasst wurde (Zens. Nr. F 1/650)

In Lausanne erwarb das Geschwisterpaar Pierette Stucki-Dubois und Paul Dubois wieder einmal die Meisterschaft im Paar-Eiskunstlaufen, wobei sie, wenn möglich, noch harmonischer und exakter geworden sind