Objekttyp: **Advertising**

Zeitschrift: **Die Berner Woche**

Band (Jahr): **32 (1942)**

Heft 49

PDF erstellt am: **22.05.2024**

Nutzungsbedingungen

Die ETH-Bibliothek ist Anbieterin der digitalisierten Zeitschriften. Sie besitzt keine Urheberrechte an den Inhalten der Zeitschriften. Die Rechte liegen in der Regel bei den Herausgebern.
Die auf der Plattform e-periodica veröffentlichten Dokumente stehen für nicht-kommerzielle Zwecke in Lehre und Forschung sowie für die private Nutzung frei zur Verfügung. Einzelne Dateien oder Ausdrucke aus diesem Angebot können zusammen mit diesen Nutzungsbedingungen und den korrekten Herkunftsbezeichnungen weitergegeben werden.
Das Veröffentlichen von Bildern in Print- und Online-Publikationen ist nur mit vorheriger Genehmigung der Rechteinhaber erlaubt. Die systematische Speicherung von Teilen des elektronischen Angebots auf anderen Servern bedarf ebenfalls des schriftlichen Einverständnisses der Rechteinhaber.

Haftungsausschluss

Alle Angaben erfolgen ohne Gewähr für Vollständigkeit oder Richtigkeit. Es wird keine Haftung übernommen für Schäden durch die Verwendung von Informationen aus diesem Online-Angebot oder durch das Fehlen von Informationen. Dies gilt auch für Inhalte Dritter, die über dieses Angebot zugänglich sind.

Ein Dienst der *ETH-Bibliothek*
ETH Zürich, Rämistrasse 101, 8092 Zürich, Schweiz, www.library.ethz.ch

http://www.e-periodica.ch

An der Spitalgasse

Après-Ski

Rassig und warm

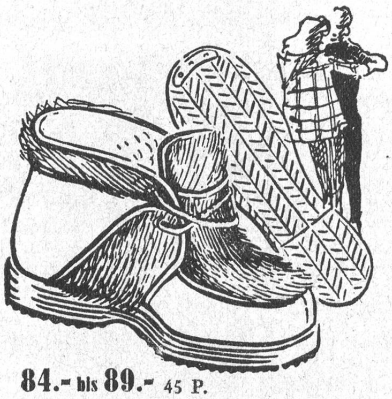

84.- bis 89.- 45 P.

Mit Pelzgarnitur und echtem Lammfellfutter. Verdeckte Korkzwischensohle u. Gummisohle isolieren gegen Nässe und Kälte

Rivoli

Spitalgasse 9 Bern

DAMEN-KLEIDER

GESCHMACKLICH DAS BESTE
MÄSSIGE PREISE
COUTURE UND CONFECTION
MASS- UND FERTIGKLEIDER
IN WOLLE UND SEIDE

Marti

IM NEUBAU ISCHI, BERN
I. ETAGE, SPITALGASSE 37

VHB

Verwaltungs- und Handelsschule Bern

Spitalgasse 37

Unsere Schule ist bis im Frühjahr besetzt
Neue Kurse 27. April. Dir. Hans M. Zeltner

RADIO alle Marken

Agabaltic Deso
Luxor Marconi
Paillard Philips
Siemens-Albis Telefunken
Televox

Grosse Auswahl bei **Krompholz & Co.**
Alles für Musik
Spitalgasse 28 Telefon 2 53 11

Ein praktisches
GESCHENK

KÜCHEN-TÜCHER werden stets benötigt und sind der Hausfrau immer willkommen. Wir bieten grosse Auswahl in Leinen und ½-Leinen:

Handtuch (unteres) ½-Leinen, Fr. 2.80
Geschirrtuch (mittleres) Leinen, Fr. 3.65
Handtuch (oberes) ½-Leinen, Fr. 2.80

Weitere Muster in Preislagen von
Fr. 1.85 2.10 2.25 2.50 2.75
3.20 3.50

Leinenweberei Langenthal AG

Verkaufsgeschäft: Spitalgasse 4, Bern

Jacken

im Vordergrund

1: Karierte Sportjacke mit zwei grossen Taschen, die zu einem dunklen Rock sehr elegant wirkt.

2: Dunkle Jacke aus weichem, auch pelzartigem Wollstoff, mit Aermeln aus hellem Material. Eine modische Neuheit bildet die kleine Tasche auf dem Aermel.

3: Vornehm und schön ist diese Jacke aus einem glatten Wollstoff, doppelreihig geschlossen mit Pelzkragen. Interessant wirkt die dazugehörige Tasche, die am Gürtel befestigt ist und auch als Muff verwendet werden kann.

4: Vielseitige Verwendung findet diese Jacke mit den 3 aufspringenden Falten im Rücken. Der kleine Stehkragen ist nur angeknöpft und kann jederzeit entfernt werden.

Wie nehme ich Mass?

1 Oberweite.
2 Taillenweite.
3 Hüftenweite.
4 Rückenbreite.
5 Aermellänge.
6 Taillenlänge.
7 Ganze Länge. (Von der Achsel gemessen).
8 Rückenlänge.
9 Aufpelänge.

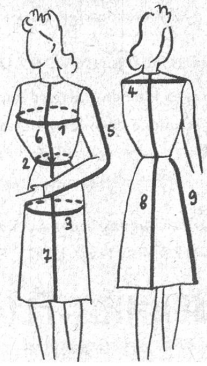

Noch selten hat ein Kleidungsstück einen so triumphalen Siegeszug erlebt, wie gerade die Jacke. Ueberall wird sie getragen, auf die Strasse, zum Sport, zu Hause und neuerdings auch unter dem Mantel. Sie ist das ideale Kleidungsstück geworden, das immer Verwendung findet. Mit relativ wenig Stoff, aus einem alten Mantel oder aus einem abgetragenen Herrenkleid lassen sich die schönsten Jacken anfertigen, die nicht nur zu einem bestimmten Rock, sondern zu jedem Kleidchen getragen werden können.

Wie man so eine Jacke anfertigen kann, das zeigen Ihnen unsere Schnittmuster, die Sie zum Preise von Fr. 1.80 durch unsern Verlag beziehen können. Schnittmuster nach persönlichen Massen sind erhältlich (mit Preisaufschlag).

Bestellschein für Schnittmuster.

Senden Sie mir ein Schnittmuster zu folgender Abbildung: Heft Nr. ..... Modell Nr. .....

Name: .....

Adresse: .....

Den Betrag für das Schnittmuster füge ich in Briefmarken hier bei — ersuche ich durch Postnachnahme zu erheben *).

*) Nichtgewünschtes streichen.

An der Marktgasse

Praktische Festgeschenke

STOFFE - KONFEKTION

in grosser Auswahl und in allen Preislagen

CIOLINA u. CIE. A.G.

Marktgasse 51, BERN

Kommt zu **Ada Niggeler** dipl. Fotografin, und lasst hübsche Kinderbilder machen!

Atelier Bern, Marktgasse 9 – Tel. 36791

Silberwaren

Leuchter, Jardinieren
Kaffee- & Teeservices
Becher- & Vasen

Fr. Hofer
GOLDSCHMIED
BERN
29 MARKTGASSE 29

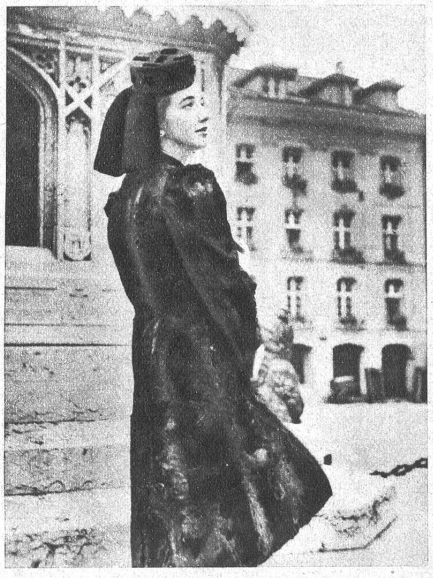

Für gediegenes Pelzwerk

Albrecht KÜRSCHNER

BERN · MARKTGASSE 55/I, TEL. 25381

WER QUALITÄT SCHÄTZT, WÄHLT

«SCHMIDT-FLOHR»

die erstklassige Schweizermarke

BESONDERS BEVORZUGT WERDEN

die neuen kleinen Klaviere und Flügel. Gefällige Ausführungen, prima Material überraschende Tonfülle, sehr vorteilhafte Preise. Wir haben auch Gelegenheitsinstrumente.

Freie Besichtigung in den Ausstellungsräumen der BERNER PIANO- UND FLÜGELFABRIK

SCHMIDT-FLOHR AG.

MARKTGASSE 34 BERN

TUCHHANDLUNG
Jenni-Thunauer
Nachf. Rud. Jenni, Sohn
BERN, Kramgasse 51
Das Haus für Wollstoffe

Zuberbühler AG
Kramgasse 85 BERN
Spezialgeschäft
für Herrenhemden und Krawatten
Spezialgeschäft
für Damen- und Herren-Taschentücher
Spezialgeschäft
für praktische und elegante Damenwäsche

3
Schweizer Pianos
Burger & Jacobi
Sabel
Wohlfahrt
bei
PAPE PIANOS
KRAMGASSE 54 · BERN

Trotzdem Rohstoffe knapper wurden,
ist unser Lager noch sehr sorgfältig assortiert
Wir helfen Ihnen stets, aus dem Vorhandenen das Beste auszuwählen ...
Apotheke Schmid
Bern **Kramgasse 21**
schräg-gegenüber dem Konservatorium

Wo kaufe ich meine Bürsten?
Seit 1864 in Berns ältestem Bürsten - Spezialgeschäft
STEUBLE
Parfümerie
Kramgasse 23
5% Rabattmarken

ABONNENTEN!
Schliesst die Reihen,
werbet neue Bezüger!
Für jeden neugewonnenen Abonnenten erhalten Sie diese reichhaltige Landibücherserie **gratis** ——→

Abonnementspreis ohne Versicherung jährlich Fr. 15.—, mit Versicherung laut Sonderprospekt, den Sie bei uns verlangen wollen

Berner Woche Verlags-AG. Bern

Bitte ausschneiden und einsenden: **Abonnentenwerbung.** Ich melde Ihnen als neuen Abonnenten für „Die Berner Woche":

1. _____
_____ in _____
2. _____
_____ in _____
3. _____
_____ in _____

Den Betrag von Fr. _____ total überweise ich gleichzeitig auf Postscheckkonto III 11266, damit habe ich Anrecht auf kostenfreie Zustellung der Landi-Bücher-Serie

Meine Adresse: _____
_____
_____
_____

An der Kramgasse

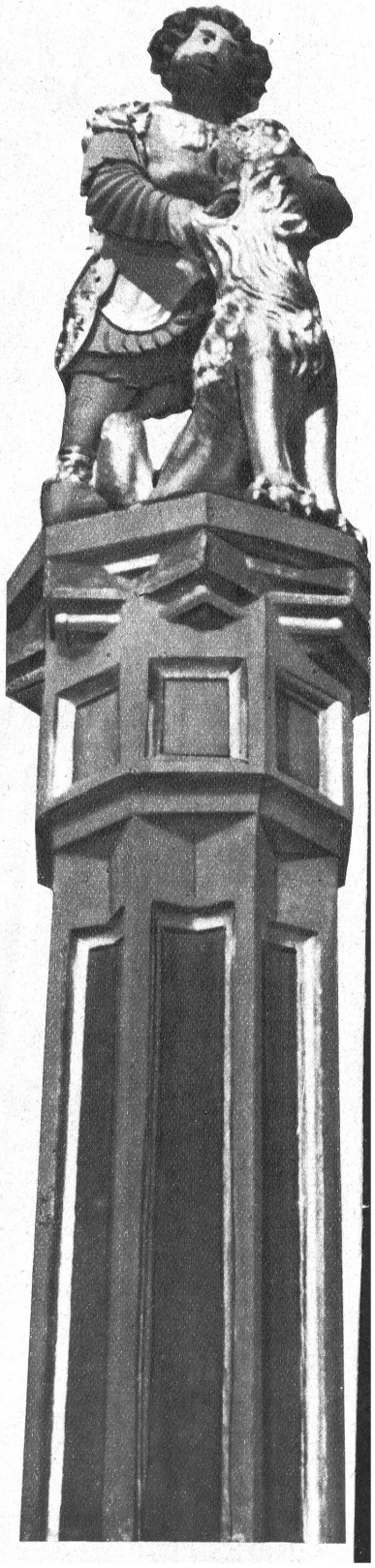

24/5
Wunschträume...
werden
verwirklicht!!!
Jawohl, in vielen tausenden von Fällen — und zwar am 23. Dezember, an der nächsten **Seva-Ziehung knapp vor Weihnachten!**
Wie schön wäre es da, seinen Lieben eine ganz grosse Ueberraschung bereiten zu können — ohne sich selber dabei vergessen zu müssen...
Bedenken Sie doch: 22 369 Treffer im Werte von Fr. 530 000 — und darunter soooolche Mocken: **Fr. 50 000, 20 000, 2x10 000, 5x5000 etc., etc....**
Jede 10-Los-Serie enthält mindestens 1 Treffer und 9 übrige Chancen!
1 Los Fr. 5.— (10-Los-Serie Fr. 50.—) plus 40 Cts. Porto auf Postcheck **III 10026.** Adresse: Seva-Lotterie, Marktgasse 28, Bern. (Bei Vorbestellung der Ziehungsliste 30 Cts. mehr.) Lose auch bei den bernischen Banken sowie Privatbahn-Stationen erhältlich.
Seva-Ziehung schon 23. Dez.!