Im Laufe der Woche

Objekttyp: **Group**

Zeitschrift: **Die Berner Woche**

Band (Jahr): **32 (1942)**

Heft 48

PDF erstellt am: **15.05.2024**

Nutzungsbedingungen

Die ETH-Bibliothek ist Anbieterin der digitalisierten Zeitschriften. Sie besitzt keine Urheberrechte an den Inhalten der Zeitschriften. Die Rechte liegen in der Regel bei den Herausgebern.
Die auf der Plattform e-periodica veröffentlichten Dokumente stehen für nicht-kommerzielle Zwecke in Lehre und Forschung sowie für die private Nutzung frei zur Verfügung. Einzelne Dateien oder Ausdrucke aus diesem Angebot können zusammen mit diesen Nutzungsbedingungen und den korrekten Herkunftsbezeichnungen weitergegeben werden.
Das Veröffentlichen von Bildern in Print- und Online-Publikationen ist nur mit vorheriger Genehmigung der Rechteinhaber erlaubt. Die systematische Speicherung von Teilen des elektronischen Angebots auf anderen Servern bedarf ebenfalls des schriftlichen Einverständnisses der Rechteinhaber.

Haftungsausschluss

Alle Angaben erfolgen ohne Gewähr für Vollständigkeit oder Richtigkeit. Es wird keine Haftung übernommen für Schäden durch die Verwendung von Informationen aus diesem Online-Angebot oder durch das Fehlen von Informationen. Dies gilt auch für Inhalte Dritter, die über dieses Angebot zugänglich sind.

Ein Dienst der *ETH-Bibliothek*
ETH Zürich, Rämistrasse 101, 8092 Zürich, Schweiz, www.library.ethz.ch

http://www.e-periodica.ch

Im Laufe der Woche

wedens beste Skifahrer instruieren die Schweizer Skilehrer. Auf dem Stoos einigten sich die schweizerischen Regionalverbandstrainer, um sich von den chtvollen Schweden in alle Geheimnisse ihrer Technik einführen zu lassen. ser Bild zeigt Nils Englund, Weltmeister über 18 und 50 km., bei Langlauf-Instruktion

Ringer-Grosskampf in Zürich

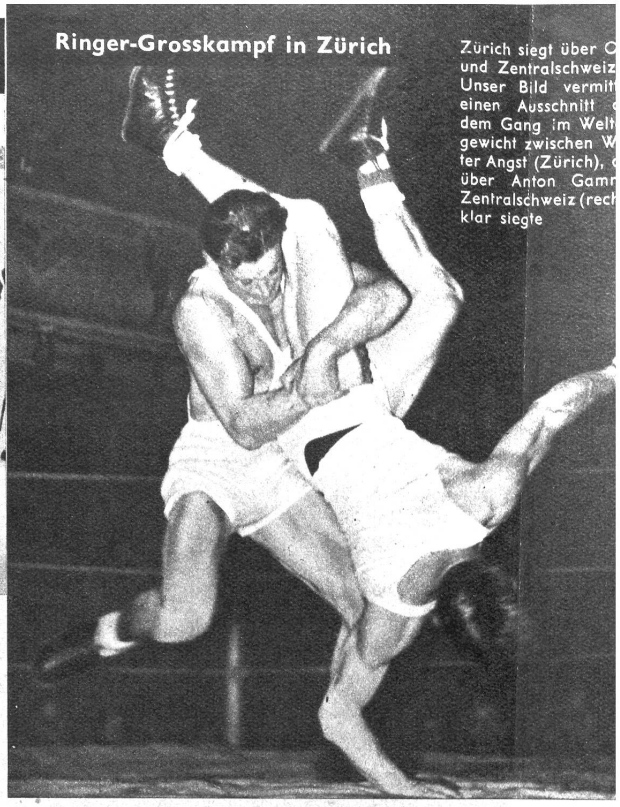

Zürich siegt über O und Zentralschweiz Unser Bild vermit einen Ausschnitt dem Gang im Welt gewicht zwischen W ter Angst (Zürich), über Anton Gamr Zentralschweiz (rech klar siegte

Links: Ehrungen durch die Universität Bern. Am „Dies Academicus" von Bern wurden Ehrungen verdienter Schweizer Wissenschaftler vorgenommen. Fünfmal wurde der Titel eines Ehrendoktors und gleichzeitig auch die Haller Medaille vergeben. Unser Bild vereinigt die Geehrten; obere Reihe von links: Dr. rer. pol. Ernst Dübi, Generaldirektor der von Roll'schen Eisenwerke, Gerlafingen, zum Ehrendoktor ernannt. Prof. Dr. phil. II Alfred Ernst, Zürich, Ehrendoktor. Prof. Dr. pharm. Arthur Stoll, Arlesheim, Ehrendoktor. Untere Reihe, von links: Dr. phil. I Hans von Greyerz, Gymnasiallehrer in Bern, Gewinner der Haller-Medaille. Dr. rer. pol. Hermann Lanz, Direktor des Rückversicherungs-Verbandes der kantonalschweizerischen Feuerversicherungsanstalten, Ehrendoktor. Nationalrat Dr. rer. pol. Konrad Ilg, Präsident des Schweiz. Metall- und Uhrenarbeiterverbandes, Ehrendoktor

Unten rechts: Die „Catherinettes" in Lausanne. Wenn die jungen Mädchen ihren 25. Geburtstag gefeiert haben und noch immer ihren gleichen Namen tragen, dann ziehen sie einen Hut an und gehen aufs Fest der „Catherinettes", Unsere Cathérine hat sich ihren Hut selbst gebaut, aus Zeitungen, wie man bei genauerm Hinschauen entdeckt (ATP-Bilderdienst)

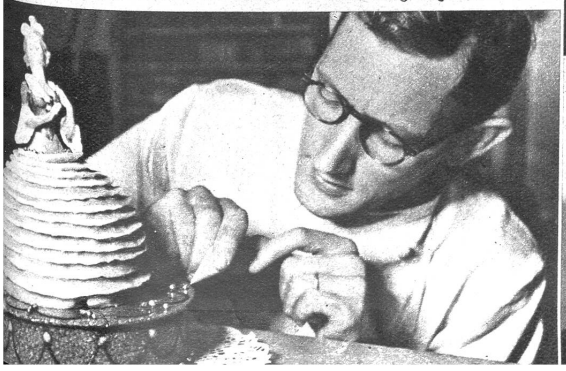

ten: In Bern sind erstmals eisterprüfungen auf gesamtchweizerischer Grundlage für onditoren durchgeführt worden. Unser Bild zeigt einen der andidaten, eine originelle Trouadour-Torte anfertigend

Rechts: Diamantene Hochzeit in Biel. In Biel konnte dieser Tage das Ehepaar Dätwyler-Schneider den diamantenen Hochzeitstag begehen
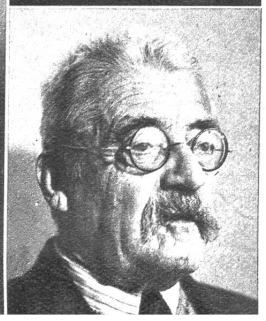
Unten rechts: Henri Bernus siebzig Jahre alt. Der Vize-Direktor der Schweiz. Landesbibliothek, Bibliothekar Henri Bernus in Bern, konnte dieser Tage seinen 70. Geburtstag begehen