Im Laufe der Woche

Objekttyp: **Group**

Zeitschrift: **Die Berner Woche**

Band (Jahr): **32 (1942)**

Heft 45

PDF erstellt am: **15.05.2024**

Nutzungsbedingungen

Die ETH-Bibliothek ist Anbieterin der digitalisierten Zeitschriften. Sie besitzt keine Urheberrechte an den Inhalten der Zeitschriften. Die Rechte liegen in der Regel bei den Herausgebern.
Die auf der Plattform e-periodica veröffentlichten Dokumente stehen für nicht-kommerzielle Zwecke in Lehre und Forschung sowie für die private Nutzung frei zur Verfügung. Einzelne Dateien oder Ausdrucke aus diesem Angebot können zusammen mit diesen Nutzungsbedingungen und den korrekten Herkunftsbezeichnungen weitergegeben werden.
Das Veröffentlichen von Bildern in Print- und Online-Publikationen ist nur mit vorheriger Genehmigung der Rechteinhaber erlaubt. Die systematische Speicherung von Teilen des elektronischen Angebots auf anderen Servern bedarf ebenfalls des schriftlichen Einverständnisses der Rechteinhaber.

Haftungsausschluss

Alle Angaben erfolgen ohne Gewähr für Vollständigkeit oder Richtigkeit. Es wird keine Haftung übernommen für Schäden durch die Verwendung von Informationen aus diesem Online-Angebot oder durch das Fehlen von Informationen. Dies gilt auch für Inhalte Dritter, die über dieses Angebot zugänglich sind.

Ein Dienst der *ETH-Bibliothek*
ETH Zürich, Rämistrasse 101, 8092 Zürich, Schweiz, www.library.ethz.ch

http://www.e-periodica.ch

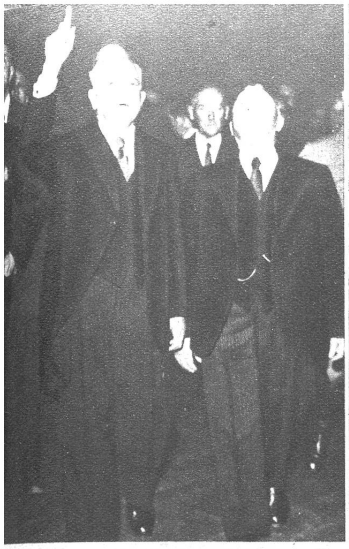

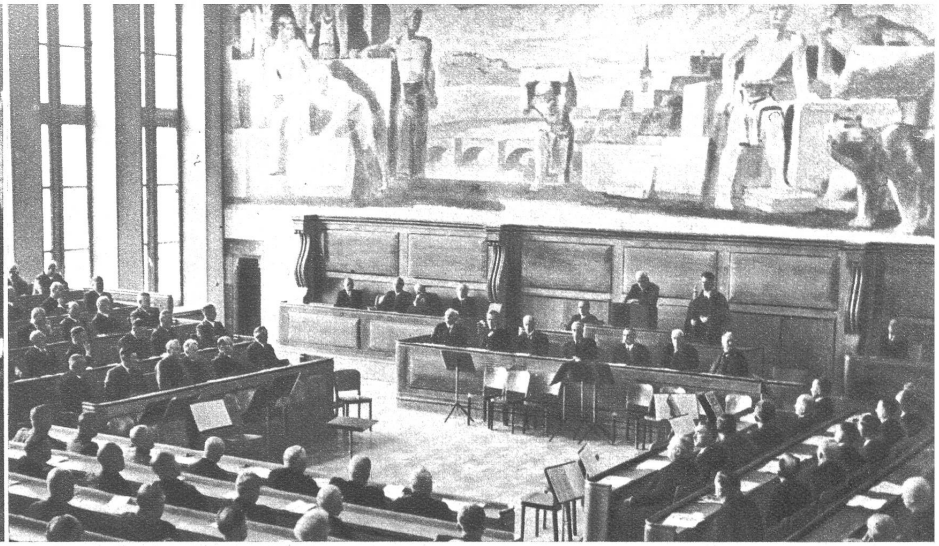

Zur Einweihung des renovierten Berner Rathauses

ierungsrat Grimm beim Rundgang durch das wierte Gebäude. Man erkennt links Bundes- Stampfli und rechts alt Bundesrat Minger

An der Eröffnungsfeier, an der rund 300 Geladene, darunter die Bundesräte Etter, von Steiger und Stampfli und die Vertreter sämtlicher Kantone teilnahmen, wurde von den Regierungsräten Grimm und Gafner die Geschichte Berns und seines Rathauses gewürdigt

ATP.

m Laufe der Woche

n Vorunterricht und Leistungsbrevet: Mit erfreulicher Begeisterung hat sich die Zürcher end der gar nicht so leichten Aufgabe unterzogen, 20 oder 25 km — je nach Alter — mit sprechender Gepäcklast auf dem Rücken durch coupiertes Gelände zurückzulegen. Eine fröhliche ppe, die sich beim weise eingeschalteten Rast um das mitgeführte Schweizerbanner schart

Grossbetrieb am Eröffnungstag der „Ka-We-De"

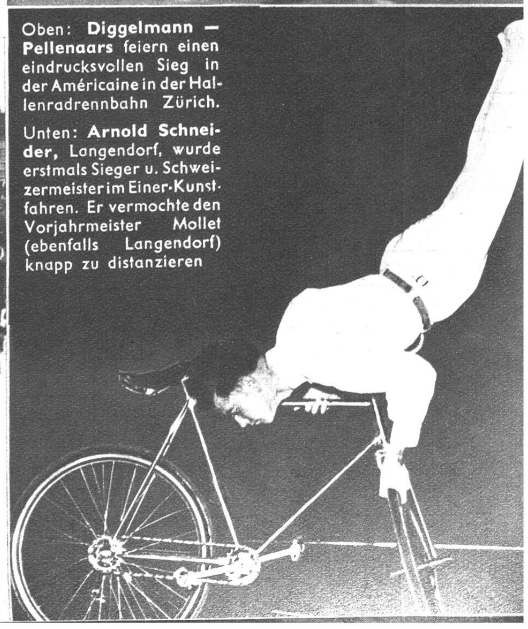

Oben: **Diggelmann — Pellenaars** feiern einen eindrucksvollen Sieg in der Américaine in der Hallenradrennbahn Zürich.

Unten: **Arnold Schneider,** Langendorf, wurde erstmals Sieger u. Schweizermeister im Einer-Kunstfahren. Er vermochte den Vorjahrmeister Mollet (ebenfalls Langendorf) knapp zu distanzieren