In eigenen Fussstapfen

Autor(en): **[s.n.]**

Objekttyp: **Article**

Zeitschrift: **Die Berner Woche**

Band (Jahr): **32 (1942)**

Heft 42

PDF erstellt am: **22.05.2024**

Persistenter Link: https://doi.org/10.5169/seals-648711

Nutzungsbedingungen

Die ETH-Bibliothek ist Anbieterin der digitalisierten Zeitschriften. Sie besitzt keine Urheberrechte an den Inhalten der Zeitschriften. Die Rechte liegen in der Regel bei den Herausgebern.
Die auf der Plattform e-periodica veröffentlichten Dokumente stehen für nicht-kommerzielle Zwecke in Lehre und Forschung sowie für die private Nutzung frei zur Verfügung. Einzelne Dateien oder Ausdrucke aus diesem Angebot können zusammen mit diesen Nutzungsbedingungen und den korrekten Herkunftsbezeichnungen weitergegeben werden.
Das Veröffentlichen von Bildern in Print- und Online-Publikationen ist nur mit vorheriger Genehmigung der Rechteinhaber erlaubt. Die systematische Speicherung von Teilen des elektronischen Angebots auf anderen Servern bedarf ebenfalls des schriftlichen Einverständnisses der Rechteinhaber.

Haftungsausschluss

Alle Angaben erfolgen ohne Gewähr für Vollständigkeit oder Richtigkeit. Es wird keine Haftung übernommen für Schäden durch die Verwendung von Informationen aus diesem Online-Angebot oder durch das Fehlen von Informationen. Dies gilt auch für Inhalte Dritter, die über dieses Angebot zugänglich sind.

Ein Dienst der *ETH-Bibliothek*
ETH Zürich, Rämistrasse 101, 8092 Zürich, Schweiz, www.library.ethz.ch

http://www.e-periodica.ch

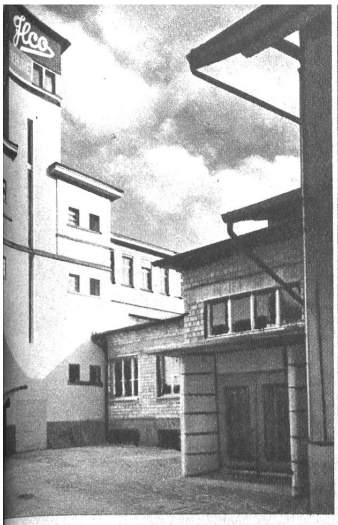

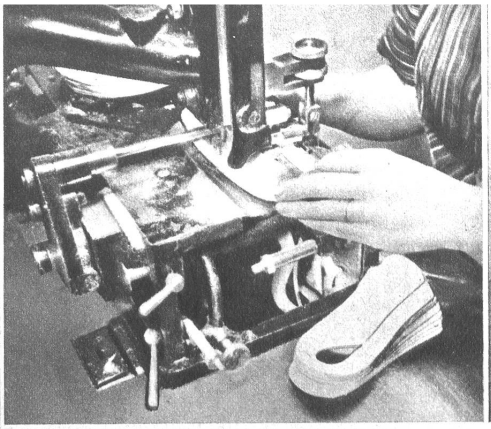

Links: Ein gesundes Unternehmen, das sich dauernd entwickelt, bildet in seiner Eigenart eine starke Stütze des Allgemeinwohls. — Oben Mitte: Absolute Präzisionsarbeit charakterisiert den Herstellungsprozess. — Oben rechts: Für besonders empfindliche Füsse ist die Möglichkeit vorhanden, die plastische Innensohle nach dem eigenen Fussabdruck einzubauen

n eigenen Fußstapfen ...

en bedeutendsten Firmen in Burgdorf gehört die Firma J. Lüthi & Co., deren ini-er Unternehmungsgeist und weitblickende Politik der Arbeitsbeschaffung in 50 Jahren Unternehmen der Schuhbranche von grosser wirtschaftlicher Bedeutung geschaffen . Ueber 170 Angestellte und Arbeiter werden heute beschäftigt; zudem hat das rnehmen den grössten Postverkehr der Stadt. — Die Firma Lüthi & Co. bringt den r ganzen Schweiz rasch bekannt gewordenen ILCO-fix-Schuh auf den Markt. ILCO fix r Schuh, dessen Innensohle plastisch geformt ist, genau entsprechend der natürlichen n des Fusses. Auf der plastischen Sohle ist der Fuss eingebettet und gut gehalten. n geht sozusagen „in seinen eigenen Fußstapfen". Vom ersten Schritt weg fühlt man wohl, und Tausende sind begeistert über diese Neuerung, die einen gewaltigen Fort-t in der Schuhherstellung bedeutet.

Aufnahmen aus dem Betriebe der Firma J. Lüthi & Co., JLCO fix-Schuhe, Burgdorf)

Oben: Einbau der plastischen Innensohle

Nach Arbeitsschluss eilen Arbeiter und Angestellte ihren Heimen zu

Links: Eine Organisation von dieser Bedeutung bedarf fortschrittlicher und rationeller Methoden

Vom grossen Lager aus werden die Schuhhändler in Stadt und Land mit JLCO-fix-Schuhen versorgt. 2000 Schuhhändler in der ganzen Schweiz arbeiten mit der JLCO-Organisation zusammen