Im Laufe der Woche

Objekttyp: **Group**

Zeitschrift: **Die Berner Woche**

Band (Jahr): **32 (1942)**

Heft 38

PDF erstellt am: **22.05.2024**

Nutzungsbedingungen

Die ETH-Bibliothek ist Anbieterin der digitalisierten Zeitschriften. Sie besitzt keine Urheberrechte an den Inhalten der Zeitschriften. Die Rechte liegen in der Regel bei den Herausgebern.
Die auf der Plattform e-periodica veröffentlichten Dokumente stehen für nicht-kommerzielle Zwecke in Lehre und Forschung sowie für die private Nutzung frei zur Verfügung. Einzelne Dateien oder Ausdrucke aus diesem Angebot können zusammen mit diesen Nutzungsbedingungen und den korrekten Herkunftsbezeichnungen weitergegeben werden.
Das Veröffentlichen von Bildern in Print- und Online-Publikationen ist nur mit vorheriger Genehmigung der Rechteinhaber erlaubt. Die systematische Speicherung von Teilen des elektronischen Angebots auf anderen Servern bedarf ebenfalls des schriftlichen Einverständnisses der Rechteinhaber.

Haftungsausschluss

Alle Angaben erfolgen ohne Gewähr für Vollständigkeit oder Richtigkeit. Es wird keine Haftung übernommen für Schäden durch die Verwendung von Informationen aus diesem Online-Angebot oder durch das Fehlen von Informationen. Dies gilt auch für Inhalte Dritter, die über dieses Angebot zugänglich sind.

Ein Dienst der *ETH-Bibliothek*
ETH Zürich, Rämistrasse 101, 8092 Zürich, Schweiz, www.library.ethz.ch

http://www.e-periodica.ch

Im Laufe der Woche

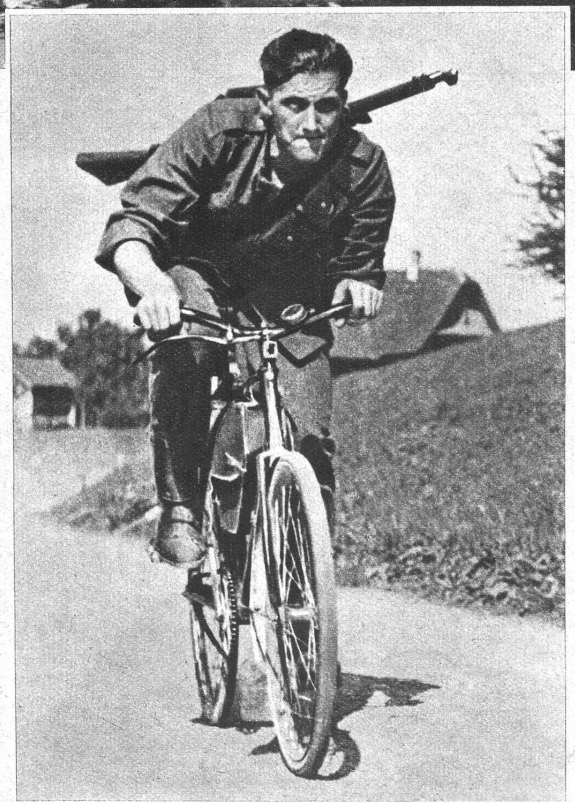

Die Kursteilnahme eines Ausbildungskurses für Leiter des turnerisch-sportlichen Vorunterrichts des Eidg. Militärdepartements bei einer Ponton - Uebersetzungsübung auf dem Bielersee (Ph.-P.)

Links: Rdf. Eugen Lange, der Sieger im 60-km-Radrennen bei der Vierkampf-Meisterschaft der Militär-Radfahrer, wo Spitzenleistungen im Schiessen, Handgranatenwerfen, Distanzenschätzen und 60-km-Rennen verlangt wurden (Ph.-P.)

Rechts: Prominente (Minister Dr. Rüegger, der ehemalige Schweizer-Gesandte in Rom, Frl. Briod vom Auslandschweizer-Sekretariat in Bern und Ueberseeschweizer Graf aus Brasilien) an den Auslandschweizertagen in Neuenburg (Ph.-P.)

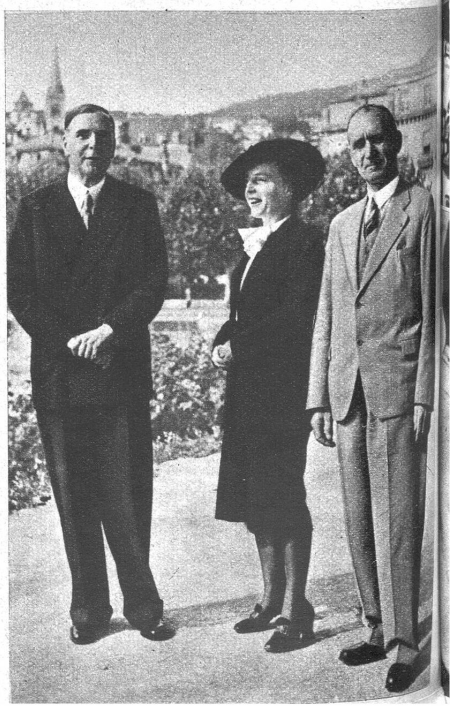

Links: Zwei Prachtstiere, chinesische Chow-Chow-Hunde, von der internationalen Hundeausstellung in Langenthal, die zur Prämierung auf das Ausstellungsareal geführt werden (Ph.-P.)

Madagaskar:

Rechts: Zum Angriff der Engländer auf Madagaskar. Nach langwierigen Verhandlungen mit den lokalen französischen Behörden haben sich die Engländer zu einem gross angelegten Angriff auf die Westküste Madagaskars entschlossen, um die an der wichtigen Verbindungslinie der interalliierten Schiffahrt gelegene Insel ganz in die Hand zu bekommen. – Die Hauptstrasse von Morondava, das von englischen Landungsdetachementen eingenommen wurde (ATP.)

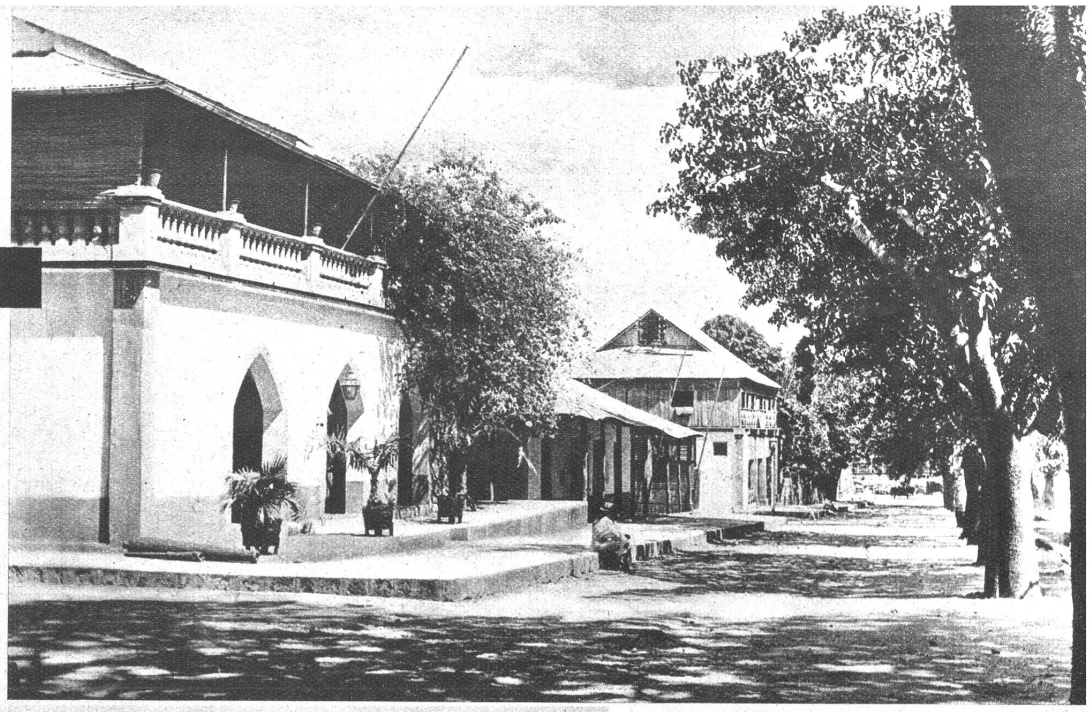

An der Ostfront:

Links: Stalingrad, das „Verdun des Ostens", die Lieblingsstadt des russischen Diktators, das schon im Jahre 1918 im Kampf gegen die weisse Armee eine entscheidende Rolle spielte. Im Hintergrund die Wolga und die grosse Kirche, eines der Wahrzeichen der Stadt (Ph.-P.)

Unten links: Leichte deutsche Flak vor einem brennenden Dorf bei Stalingrad in Stellung (Ph.-P.)
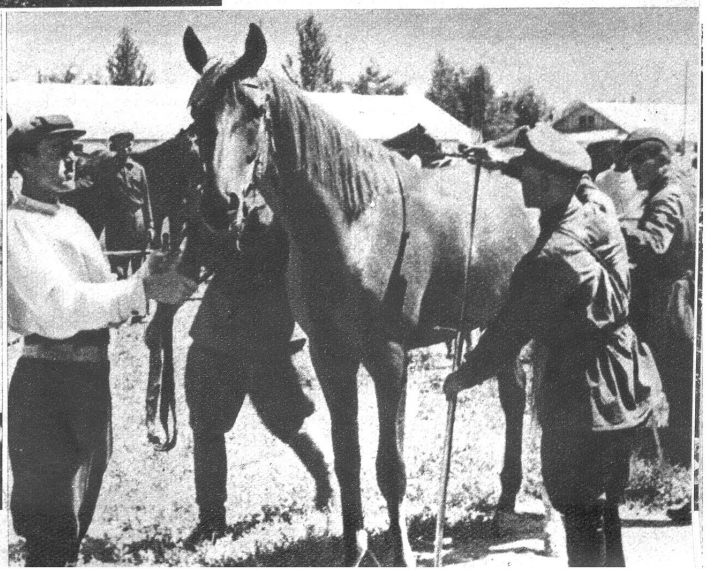
Unten: Während noch die Kämpfe um die reichen russischen Oelfelder mit grösster Erbitterung geführt werden, stellt sich die russische Armee bereits schon auf Hafermotore um. Es ist dies eine Vorbereitung für den Winterkrieg, in welchem bekanntlich die motorisierten Einheiten mit oft unüberwindlichen Schwierigkeiten zu kämpfen haben (ATP.)