Feuerprobe im Bergdorf

Autor(en): **[s.n.]**

Objekttyp: **Article**

Zeitschrift: **Die Berner Woche**

Band (Jahr): **32 (1942)**

Heft 36

PDF erstellt am: **22.05.2024**

Persistenter Link: https://doi.org/10.5169/seals-646797

Nutzungsbedingungen

Die ETH-Bibliothek ist Anbieterin der digitalisierten Zeitschriften. Sie besitzt keine Urheberrechte an den Inhalten der Zeitschriften. Die Rechte liegen in der Regel bei den Herausgebern.
Die auf der Plattform e-periodica veröffentlichten Dokumente stehen für nicht-kommerzielle Zwecke in Lehre und Forschung sowie für die private Nutzung frei zur Verfügung. Einzelne Dateien oder Ausdrucke aus diesem Angebot können zusammen mit diesen Nutzungsbedingungen und den korrekten Herkunftsbezeichnungen weitergegeben werden.
Das Veröffentlichen von Bildern in Print- und Online-Publikationen ist nur mit vorheriger Genehmigung der Rechteinhaber erlaubt. Die systematische Speicherung von Teilen des elektronischen Angebots auf anderen Servern bedarf ebenfalls des schriftlichen Einverständnisses der Rechteinhaber.

Haftungsausschluss

Alle Angaben erfolgen ohne Gewähr für Vollständigkeit oder Richtigkeit. Es wird keine Haftung übernommen für Schäden durch die Verwendung von Informationen aus diesem Online-Angebot oder durch das Fehlen von Informationen. Dies gilt auch für Inhalte Dritter, die über dieses Angebot zugänglich sind.

Ein Dienst der *ETH-Bibliothek*
ETH Zürich, Rämistrasse 101, 8092 Zürich, Schweiz, www.library.ethz.ch

http://www.e-periodica.ch

Feuerprobe im Bergdorf

Die Feuerwehrübung auf dem Lande ist immer ein Ereignis von ganz besonderer Bedeutung. Die Bürger holen ihre Ausrüstung herbei und stossen mit vereinten Kräften die Geräte aus den Schuppen.

Rechts: Das Erklimmen von Stockwerken wird durch kombinierte Verwendung von Leitern bewerkstelligt, und wer da hinauf steigt, muss tatsächlich schwindelfrei sein. Rechts aussen: Das Ansetzen der Leiter ist nicht so einfach. Mit allen zu Gebote stehenden Mitteln wird ein stabiles Gestell für die Leiter erstellt

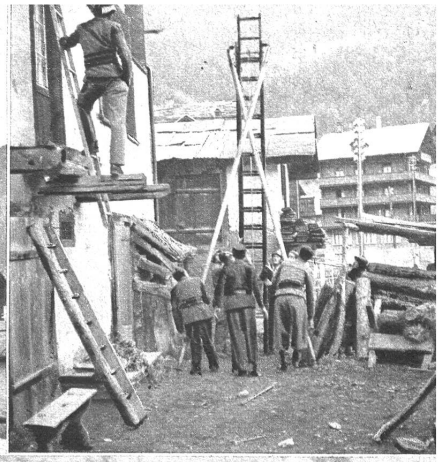

Der Vordermann besteigt die gestützte Leiter

Unten: An Mut fehlt es den Mannen sicher nicht. Ein Feuerwehrmann springt vom Dach in das Fangtuch, um zu zeigen, wie man es wirklich in kritischen Augenblicken zu machen hat

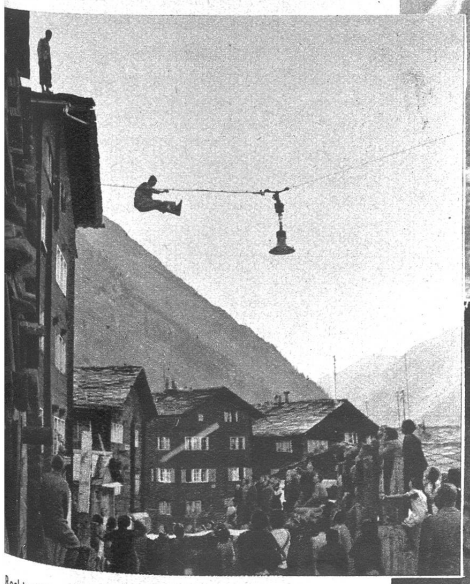

Rechts: Wird die entsprechende Etage erreicht, so muss sofort auch die Wasserzufuhr gesichert werden
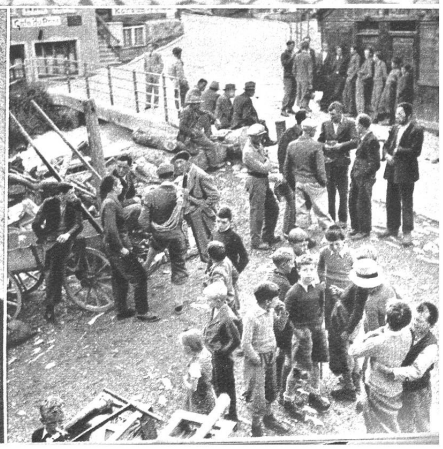
Rechts aussen: Den Übungsplatz umsäumen neugierige Zuschauer, und die Jugend des Ortes erfreut sich an den Taten ihrer Feuerwehrmänner