Objekttyp: **Advertising**

Zeitschrift: **Die Berner Woche**

Band (Jahr): **30 (1940)**

Heft 51

PDF erstellt am: **22.05.2024**

Nutzungsbedingungen

Die ETH-Bibliothek ist Anbieterin der digitalisierten Zeitschriften. Sie besitzt keine Urheberrechte an den Inhalten der Zeitschriften. Die Rechte liegen in der Regel bei den Herausgebern.
Die auf der Plattform e-periodica veröffentlichten Dokumente stehen für nicht-kommerzielle Zwecke in Lehre und Forschung sowie für die private Nutzung frei zur Verfügung. Einzelne Dateien oder Ausdrucke aus diesem Angebot können zusammen mit diesen Nutzungsbedingungen und den korrekten Herkunftsbezeichnungen weitergegeben werden.
Das Veröffentlichen von Bildern in Print- und Online-Publikationen ist nur mit vorheriger Genehmigung der Rechteinhaber erlaubt. Die systematische Speicherung von Teilen des elektronischen Angebots auf anderen Servern bedarf ebenfalls des schriftlichen Einverständnisses der Rechteinhaber.

Haftungsausschluss

Alle Angaben erfolgen ohne Gewähr für Vollständigkeit oder Richtigkeit. Es wird keine Haftung übernommen für Schäden durch die Verwendung von Informationen aus diesem Online-Angebot oder durch das Fehlen von Informationen. Dies gilt auch für Inhalte Dritter, die über dieses Angebot zugänglich sind.

Ein Dienst der *ETH-Bibliothek*
ETH Zürich, Rämistrasse 101, 8092 Zürich, Schweiz, www.library.ethz.ch

http://www.e-periodica.ch

aus unserer grossen Weihnachts-Ausstellung

KAISER

Kaiser & Co. AG. Marktgasse-Amthausgasse

BERN

Feinste Wollunterwäsche englischer und hiesiger Provenienz.

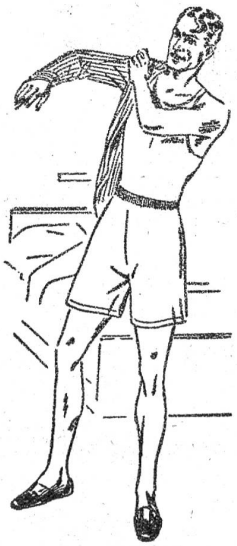

A. Stauffer A.-G.

Aux Elégants

Bern Spitalgasse 9

Arbeitskörbe, Truhen, Papierkörbe, Haarbürsten

alle Bürsten für Ihren Haushalt in besten Qualitäten. Dem Wohlwollen der „BERNER WOCHE"-Leser halten wir uns empfohlen.

Vereinigte Blindenwerkstätten Bern

Schauplatzgasse 33
Tel. 3 13 57

Neufeldstrasse 31
Tel. 2 34 51

Empfehlen Sie bei jeder Gelegenheit die „Berner Woche". Sie verdient es durch ihre Sauberkeit in Wort und Bild. Eine bernische Zeitschrift!

Geschenk-Packungen

erster französischer Marken in gewohnt grosser Auswahl

STEUBLE

Parfumerie

Kramgasse 23, Bern

Telephon 3 56 23

„Füsilier Bünzli! Wer hät ihren Waffenrock so bäumig gflickt?"
„Herr Lütnant! Das hät mini Brut gmacht, sie hät halt e «Bernina»."

Bernina Nähmaschine

König & Bielser

Beundenfeldstrasse 2
Hirschengraben 2

Bern