Der neue Kindergarten im Spitalacker

Autor(en): **[s.n.]**

Objekttyp: **Article**

Zeitschrift: **Die Berner Woche**

Band (Jahr): **30 (1940)**

Heft 13

PDF erstellt am: **22.05.2024**

Persistenter Link: https://doi.org/10.5169/seals-640580

Nutzungsbedingungen

Die ETH-Bibliothek ist Anbieterin der digitalisierten Zeitschriften. Sie besitzt keine Urheberrechte an den Inhalten der Zeitschriften. Die Rechte liegen in der Regel bei den Herausgebern.
Die auf der Plattform e-periodica veröffentlichten Dokumente stehen für nicht-kommerzielle Zwecke in Lehre und Forschung sowie für die private Nutzung frei zur Verfügung. Einzelne Dateien oder Ausdrucke aus diesem Angebot können zusammen mit diesen Nutzungsbedingungen und den korrekten Herkunftsbezeichnungen weitergegeben werden.
Das Veröffentlichen von Bildern in Print- und Online-Publikationen ist nur mit vorheriger Genehmigung der Rechteinhaber erlaubt. Die systematische Speicherung von Teilen des elektronischen Angebots auf anderen Servern bedarf ebenfalls des schriftlichen Einverständnisses der Rechteinhaber.

Haftungsausschluss

Alle Angaben erfolgen ohne Gewähr für Vollständigkeit oder Richtigkeit. Es wird keine Haftung übernommen für Schäden durch die Verwendung von Informationen aus diesem Online-Angebot oder durch das Fehlen von Informationen. Dies gilt auch für Inhalte Dritter, die über dieses Angebot zugänglich sind.

Ein Dienst der *ETH-Bibliothek*
ETH Zürich, Rämistrasse 101, 8092 Zürich, Schweiz, www.library.ethz.ch

http://www.e-periodica.ch

Spielende Kinder in der Märchenecke des Kindergartens. (Phot. Hans Steiner)

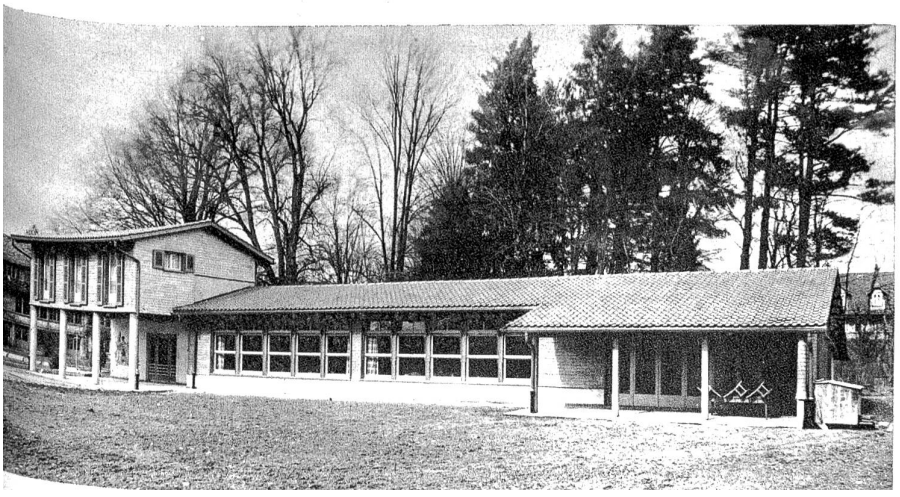

Der neue Kindergarten

im Spitalacker

Frontalansicht.

Die Leiterin des neuen Kindergartens (Phot. Tschirren)

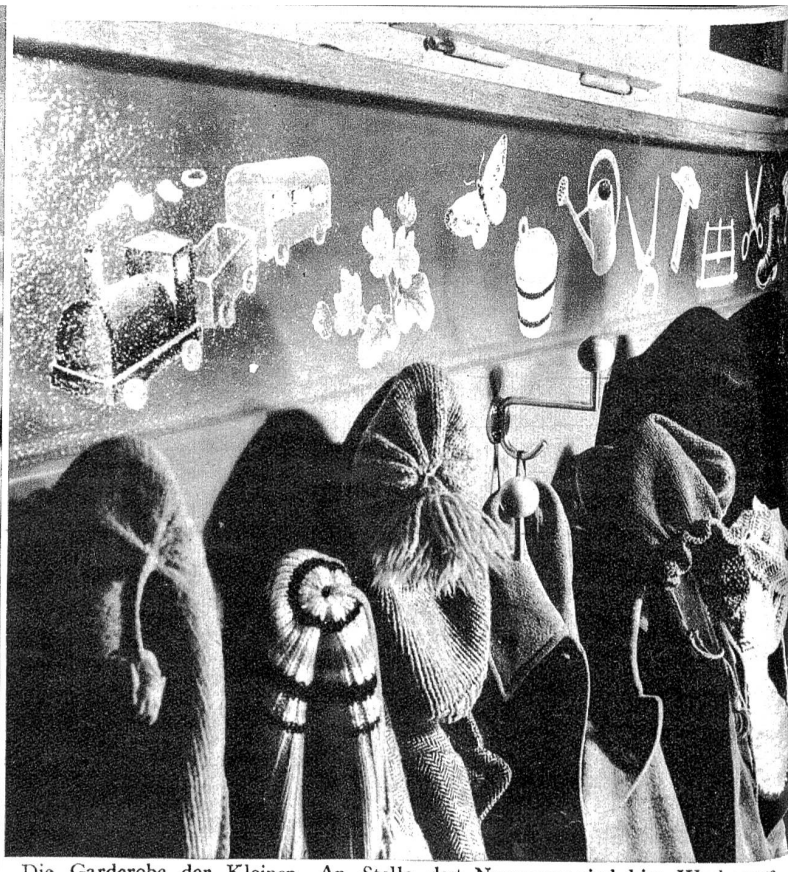

Die Garderobe der Kleinen. An Stelle der Nummern sind hier Werkzeuge, Pflanzen, Tiere usw. getreten. (Phot. Steiner)

Die Märchen-Ecke (Phot. Steiner)

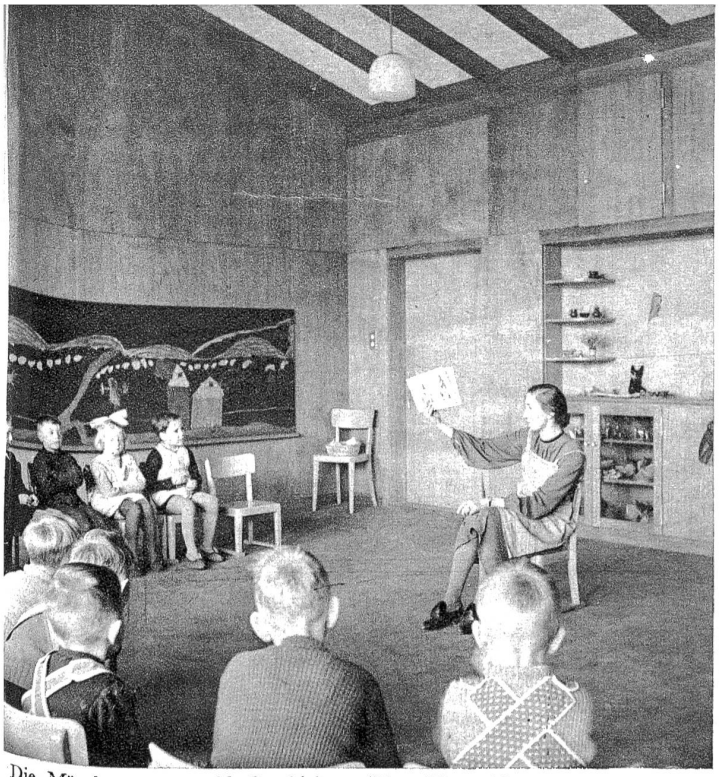

Die Märchentante erzählt Geschichten (Phot. Klameth)

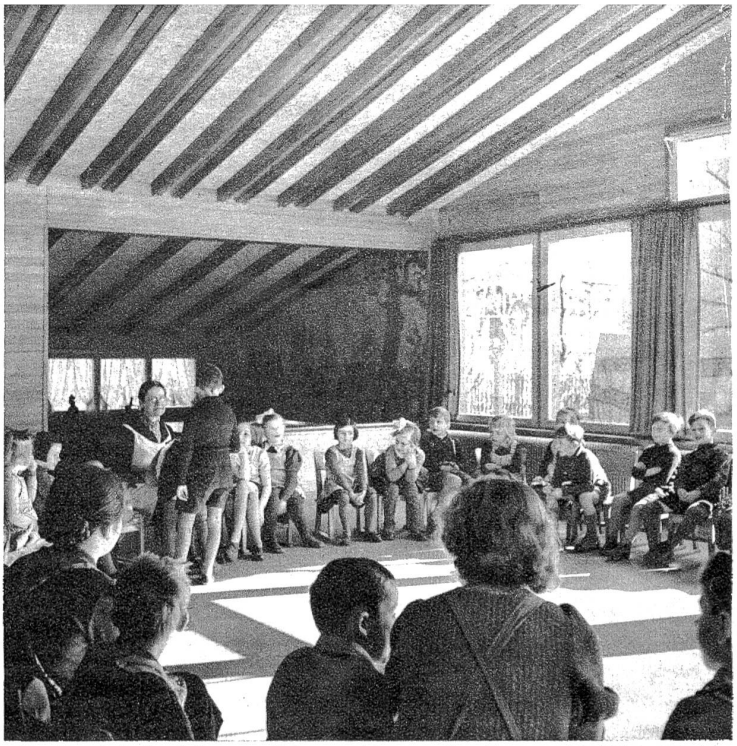

In den lichtdurchfluteten Räumen können die schönsten Spiele gemacht werden (Phot. Klameth)

Spielende Kinder im neuen Kindergarten. (Phot. Steiner)

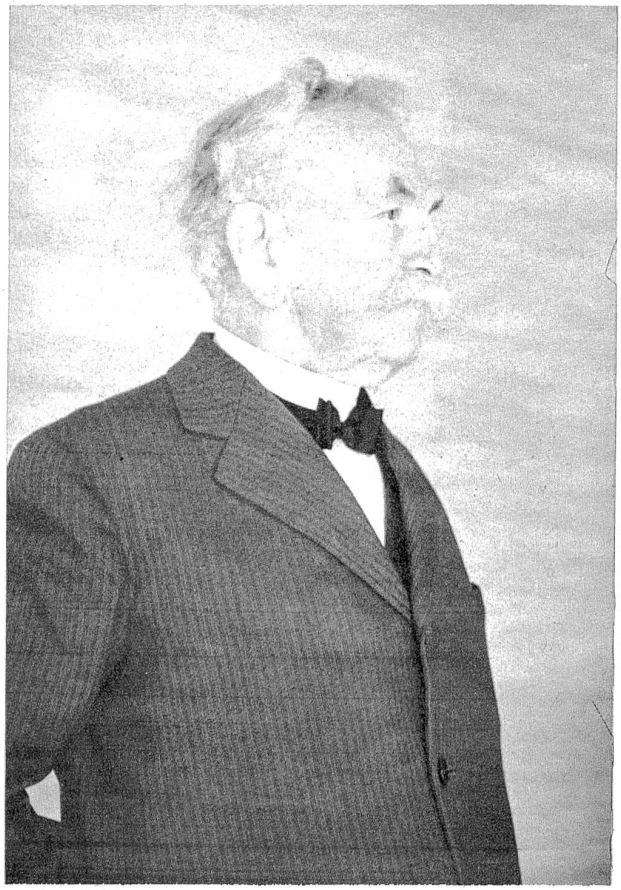

Der Initiant für den neuen Kindergarten, der 87jährige Herr Emil Hodler

Triumphzug der Kinder bei der Einweihung.

Carlo Bieri, der Maler der Märchenbilder für den Wandschmuck. (Phot. Tschirren)

Unsere Herren Gemeinderäte freuen sich über das gelungene Werk.

Bilder von der Einweihung des Kindergartens auf dem Spitalacker