Modeseite

Objekttyp: **Group**

Zeitschrift: **Die Berner Woche**

Band (Jahr): **29 (1939)**

Heft 27

PDF erstellt am: **22.05.2024**

Nutzungsbedingungen

Die ETH-Bibliothek ist Anbieterin der digitalisierten Zeitschriften. Sie besitzt keine Urheberrechte an den Inhalten der Zeitschriften. Die Rechte liegen in der Regel bei den Herausgebern.
Die auf der Plattform e-periodica veröffentlichten Dokumente stehen für nicht-kommerzielle Zwecke in Lehre und Forschung sowie für die private Nutzung frei zur Verfügung. Einzelne Dateien oder Ausdrucke aus diesem Angebot können zusammen mit diesen Nutzungsbedingungen und den korrekten Herkunftsbezeichnungen weitergegeben werden.
Das Veröffentlichen von Bildern in Print- und Online-Publikationen ist nur mit vorheriger Genehmigung der Rechteinhaber erlaubt. Die systematische Speicherung von Teilen des elektronischen Angebots auf anderen Servern bedarf ebenfalls des schriftlichen Einverständnisses der Rechteinhaber.

Haftungsausschluss

Alle Angaben erfolgen ohne Gewähr für Vollständigkeit oder Richtigkeit. Es wird keine Haftung übernommen für Schäden durch die Verwendung von Informationen aus diesem Online-Angebot oder durch das Fehlen von Informationen. Dies gilt auch für Inhalte Dritter, die über dieses Angebot zugänglich sind.

Ein Dienst der *ETH-Bibliothek*
ETH Zürich, Rämistrasse 101, 8092 Zürich, Schweiz, www.library.ethz.ch

http://www.e-periodica.ch

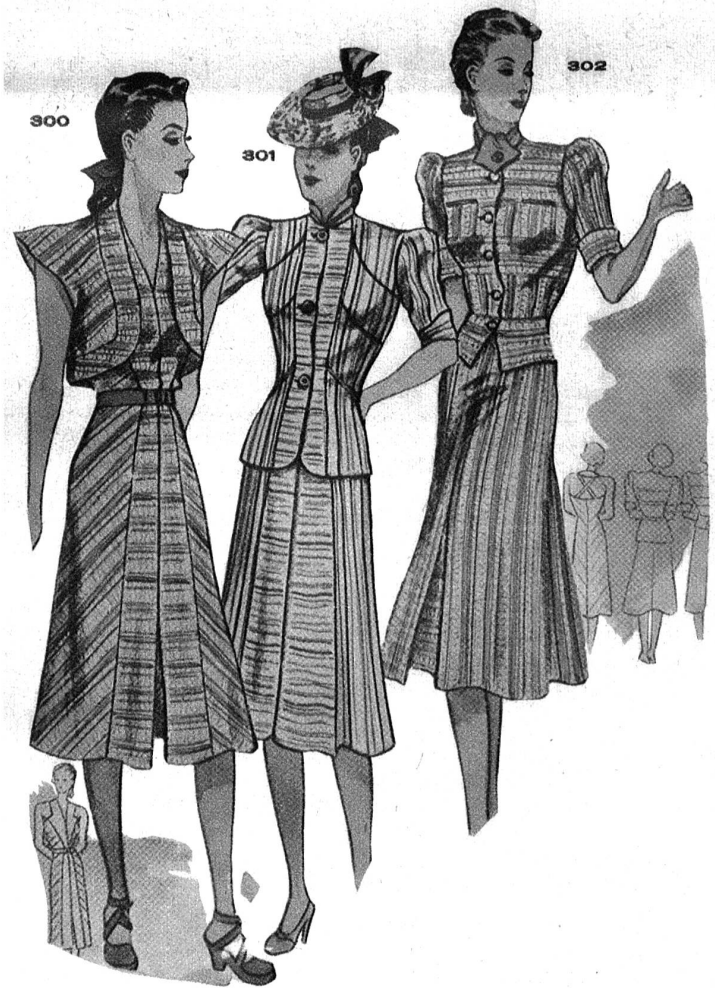

Modeseite der Berner Woche

Der Hochsommer bringt viel Streifenkleider

Nr. 297. Hübsches Kleid für die junge Dame aus Moustex, 80 cm breit. Stoffbedarf: 3,50 m.

Nr. 298. Reizendes Mädchenkleid aus Moustex mit reicher Falteneinlage. Stoffbedarf: 3,60 m.

Nr. 299. Kleidsam und praktisch ist diese Form für das grosse Mädchen. Die weisse Piqué-Garnitur gibt dem Kleid die sonntägliche Note. Stoffbedarf: 3,75 m.

Nr. 300. Ensemble aus gestreiftem Raiclock für den Strand. Zusammengestellt aus Rock und Boléro. Stoffbedarf: 3,50 m.

Nr. 301. Tailleur für den Sommer aus Badelvar. — Stoffbedarf: 3,75 m.

Nr. 302. Deux pièces aus Raiclock mit hübscher Incrustations-Arbeit. Stoffbedarf: 3,75 m.

Nr. 303. Faltenkleid aus gestreiftem Rhodia. 80 cm breit. Stoffbedarf: 2,75 m.

Nr. 304. Reizendes Mädchenkleid aus Rhodia mit einfacher Uni-Garnitur. Stoffbedarf: 2,75 m.

Nr. 305. Praktisches Kleid für Mädchen jeden Alters. Für 12jährige Stoffbedarf: 2,25 m.

Das Zuschneiden von Stoff und Papiermustern besorgt, nach Zusendung der genauen Masse, das Zuschneide-Atelier Livia, Wabernstr. 77, Bern.