Bundesrat Pilet-Golaz : Bundespräsident für 1940

Autor(en): **[s.n.]**

Objekttyp: **Article**

Zeitschrift: **Die Berner Woche**

Band (Jahr): **29 (1939)**

Heft 52

PDF erstellt am: **22.05.2024**

Persistenter Link: https://doi.org/10.5169/seals-650041

Nutzungsbedingungen

Die ETH-Bibliothek ist Anbieterin der digitalisierten Zeitschriften. Sie besitzt keine Urheberrechte an den Inhalten der Zeitschriften. Die Rechte liegen in der Regel bei den Herausgebern.
Die auf der Plattform e-periodica veröffentlichten Dokumente stehen für nicht-kommerzielle Zwecke in Lehre und Forschung sowie für die private Nutzung frei zur Verfügung. Einzelne Dateien oder Ausdrucke aus diesem Angebot können zusammen mit diesen Nutzungsbedingungen und den korrekten Herkunftsbezeichnungen weitergegeben werden.
Das Veröffentlichen von Bildern in Print- und Online-Publikationen ist nur mit vorheriger Genehmigung der Rechteinhaber erlaubt. Die systematische Speicherung von Teilen des elektronischen Angebots auf anderen Servern bedarf ebenfalls des schriftlichen Einverständnisses der Rechteinhaber.

Haftungsausschluss

Alle Angaben erfolgen ohne Gewähr für Vollständigkeit oder Richtigkeit. Es wird keine Haftung übernommen für Schäden durch die Verwendung von Informationen aus diesem Online-Angebot oder durch das Fehlen von Informationen. Dies gilt auch für Inhalte Dritter, die über dieses Angebot zugänglich sind.

Ein Dienst der *ETH-Bibliothek*
ETH Zürich, Rämistrasse 101, 8092 Zürich, Schweiz, www.library.ethz.ch

http://www.e-periodica.ch

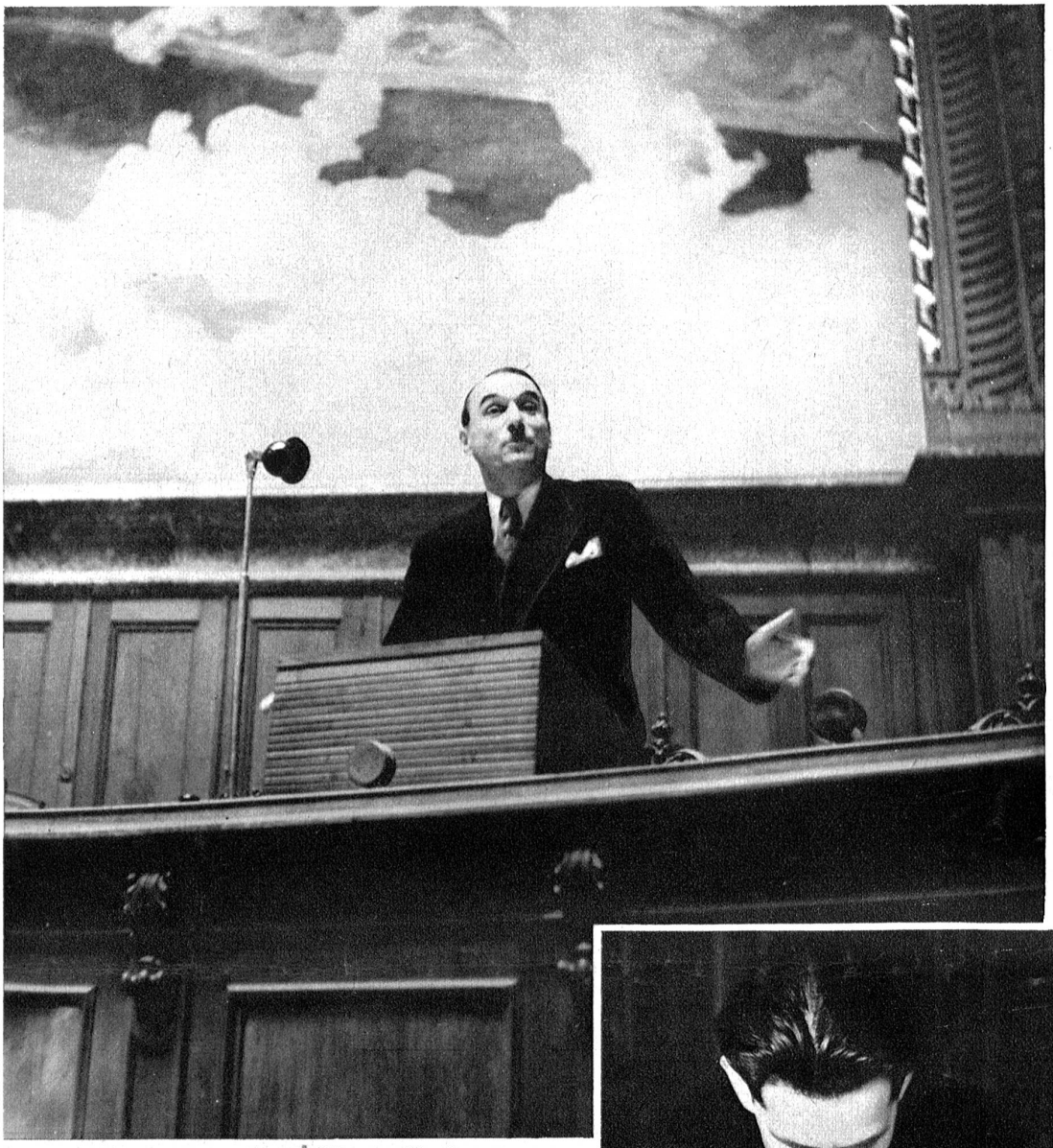

Unser Bundespräsident für 1940,
Marcel Pilet-Golaz

feiert am 31. Dezember seinen 50. Geburtstag. Bundespräsident Pilet stammt aus einer alten Greyerzer Familie, die bereits seit der Mitte des 14. Jahrhunderts in Château d'Oex ansässig ist, und aus welcher viele Magistratspersonen, Aerzte, Pfarrer und Notare hervorgegangen sind. Marcel Pilet-Golaz studierte in Lausanne, Leipzig und Paris Jurisprudenz, wurde im Jahre 1915 waatländischer Fürsprecher und amtete von 1918 bis 1928 als Lehrer an der Landwirtschaftschule des Kantons Waadt. Von 1921—28 war er Mitglied des Waadtländer Grossen Rates, von 1925—28 Nationalrat. Seit dem Jahre 1928 Bundesrat, verwaltete er zuerst das Departement des Innern, um bereits 1930 das wenig dankbare Post- und Eisenbahndepartement zu übernehmen. Die Funktion des Bundespräsidenten hat er bereits im Jahre 1934 ausgeübt.

Bundesrat Pilet-Golaz Bundespräsident für 1940

(Photo Senn)

Bundesrat Rudolf Minger

Chef des Militärdepartementes, unterschreibt die Ernennungsurkunden für die auf Neujahr beförderten Stabsoffiziere. (Photo Hesse)