Zum Königsbesuch in Paris

Autor(en): **[s.n.]**

Objekttyp: **Article**

Zeitschrift: **Die Berner Woche**

Band (Jahr): **28 (1938)**

Heft 31

PDF erstellt am: **22.05.2024**

Persistenter Link: https://doi.org/10.5169/seals-645929

Nutzungsbedingungen

Die ETH-Bibliothek ist Anbieterin der digitalisierten Zeitschriften. Sie besitzt keine Urheberrechte an den Inhalten der Zeitschriften. Die Rechte liegen in der Regel bei den Herausgebern.
Die auf der Plattform e-periodica veröffentlichten Dokumente stehen für nicht-kommerzielle Zwecke in Lehre und Forschung sowie für die private Nutzung frei zur Verfügung. Einzelne Dateien oder Ausdrucke aus diesem Angebot können zusammen mit diesen Nutzungsbedingungen und den korrekten Herkunftsbezeichnungen weitergegeben werden.
Das Veröffentlichen von Bildern in Print- und Online-Publikationen ist nur mit vorheriger Genehmigung der Rechteinhaber erlaubt. Die systematische Speicherung von Teilen des elektronischen Angebots auf anderen Servern bedarf ebenfalls des schriftlichen Einverständnisses der Rechteinhaber.

Haftungsausschluss

Alle Angaben erfolgen ohne Gewähr für Vollständigkeit oder Richtigkeit. Es wird keine Haftung übernommen für Schäden durch die Verwendung von Informationen aus diesem Online-Angebot oder durch das Fehlen von Informationen. Dies gilt auch für Inhalte Dritter, die über dieses Angebot zugänglich sind.

Ein Dienst der *ETH-Bibliothek*
ETH Zürich, Rämistrasse 101, 8092 Zürich, Schweiz, www.library.ethz.ch

http://www.e-periodica.ch

Zum Königsbesuch in Paris

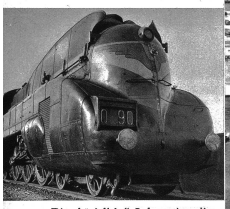

Die „königliche" Lokomotive, die das englische Herrscherpaar nach der Landung in Boulogne in einem Sonderzug nach Paris brachte

Die königlichen Wagen auf der Fahrt nach dem Quai d'Orsay. Oben das Verkehrsregelungsluftschiff, das von Polizisten besetzt, auf radiotelegraphischem Wege den Verkehr während den Ausfahrten des Herrscherpaares regelte.

Der König begrüsst General Billotte, den Militärgouverneur von Paris, anlässlich der gewaltigen Truppenschau — der grössten seit der Beendigung des Weltkrieges in Frankreich — in Versailles

Auf der Gardenparty in Bagatelle. Am Nachmittag des zweiten Tages des Staatsbesuchs fand in Bagatelle eine „Gardenparty" statt

Das englische Königspaar beim Verlassen des Elysée nach einem Staatsbesuch beim Präsidenten Lebrun. Links Königin Elisabeth, daneben Lebrun, hinter König Georg VI. die Gattin d. französischen Präsidenten

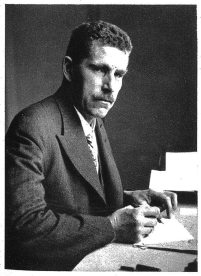

Der neue Rektor der Universität Bern. Der Senat der Universität Bern hat für das kommende neue Amtsjahr *Prof. Dr. Friedrich Balzar*, ordentlicher Professor für Zoologie, vergleichende Anatomie u. allgemeine Bilologie zum Rektor gewählt.

Photopreß
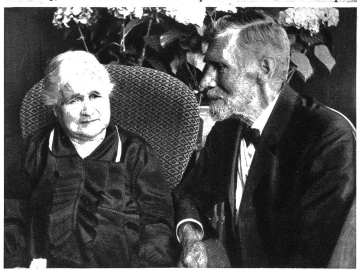
Ein freundliches Pärchen. Das Ehepaar Pfister in der Elfenau in Bern beging das seltene Fest der diamantenen Hochzeit. Herr Pfister war während 37 Jahren Lehrer am Freien Gymnasium in Bern. Photopreß