Die Berner Turner in der Zähringerstadt

Autor(en): **P.S.**

Objekttyp: **Article**

Zeitschrift: **Die Berner Woche**

Band (Jahr): **28 (1938)**

Heft 30

PDF erstellt am: **22.05.2024**

Persistenter Link: https://doi.org/10.5169/seals-645505

Nutzungsbedingungen

Die ETH-Bibliothek ist Anbieterin der digitalisierten Zeitschriften. Sie besitzt keine Urheberrechte an den Inhalten der Zeitschriften. Die Rechte liegen in der Regel bei den Herausgebern.
Die auf der Plattform e-periodica veröffentlichten Dokumente stehen für nicht-kommerzielle Zwecke in Lehre und Forschung sowie für die private Nutzung frei zur Verfügung. Einzelne Dateien oder Ausdrucke aus diesem Angebot können zusammen mit diesen Nutzungsbedingungen und den korrekten Herkunftsbezeichnungen weitergegeben werden.
Das Veröffentlichen von Bildern in Print- und Online-Publikationen ist nur mit vorheriger Genehmigung der Rechteinhaber erlaubt. Die systematische Speicherung von Teilen des elektronischen Angebots auf anderen Servern bedarf ebenfalls des schriftlichen Einverständnisses der Rechteinhaber.

Haftungsausschluss

Alle Angaben erfolgen ohne Gewähr für Vollständigkeit oder Richtigkeit. Es wird keine Haftung übernommen für Schäden durch die Verwendung von Informationen aus diesem Online-Angebot oder durch das Fehlen von Informationen. Dies gilt auch für Inhalte Dritter, die über dieses Angebot zugänglich sind.

Ein Dienst der *ETH-Bibliothek*
ETH Zürich, Rämistrasse 101, 8092 Zürich, Schweiz, www.library.ethz.ch

http://www.e-periodica.ch

Die Berner Turner in der Zähringerstadt

Zum 36. Bernisch Kantonalen Turnfest vom 16.—18. Juli in Burgdorf

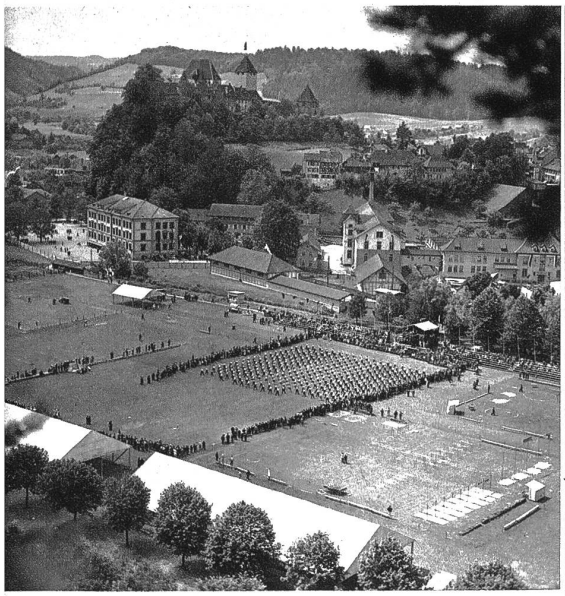

Blick von den Sandsteinflühen auf das Bernerland, das Schloss der Herzöge von Zähringen und auf den Festplatz. In 3 Sechserkolonnen sind die Männerturner zu ihren Freiübungen aufmarschiert.

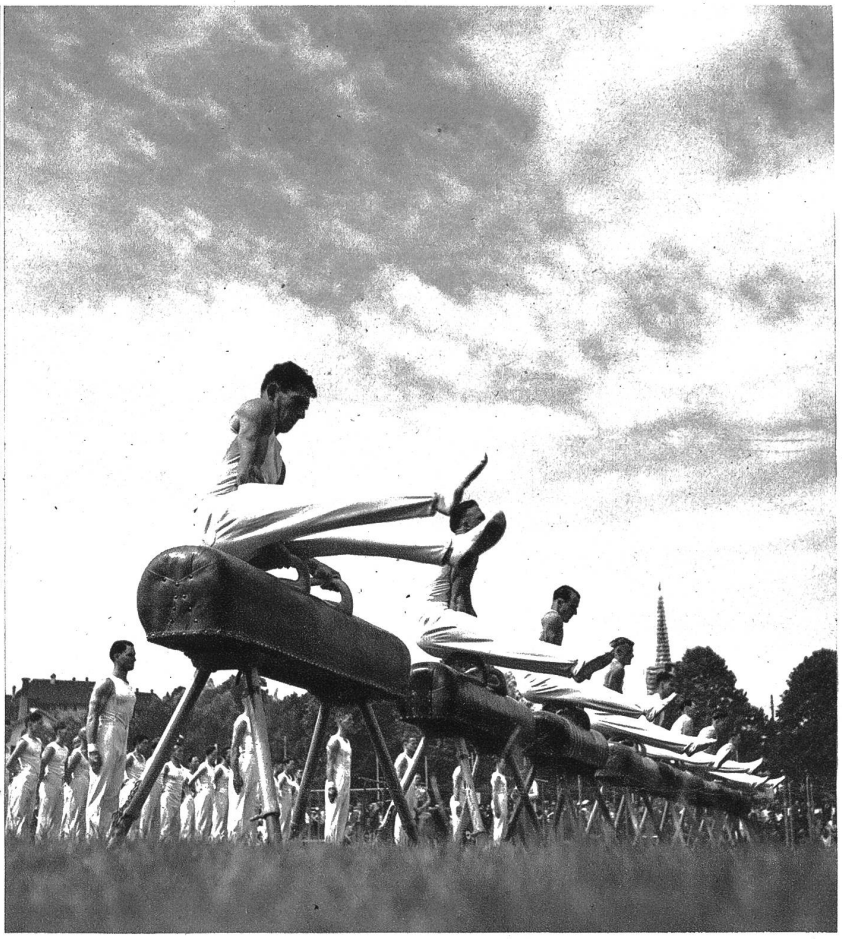

Knie zurück, Zehen hinunter! Die Sektion Madretsch am Pferd-Pauschen

Der Schweizer will seine Feste, er will Städte und Dörfer mit Fahnen beschmücken, er will Gesang, Musik, Tanz, frohe Herzen und Gesichter, hübsche Kranzjungfern und etwas für den Durst. So fanden letzten Sonntag im Lande herum viele Dutzende von Festen statt, eines davon war das Bernische Kantonalturnfest in Burgdorf. Dort maßen sich die Jungen vieler großen und kleinen Sektionen, die Kunstturner, Leichtathleten und Schwinger kämpften um das grüne Laub, viele Tausend Menschen aus Stadt und Land bestaunten die flotten Arbeiten unserer bernischen Turnerschaft. P. S.

Sektion Biel-Bürger während den Marsch- und Freiübungen auf der Schützenmatte und . . .

ihre Köfferchen in Reih und Glied im Schulhaushof

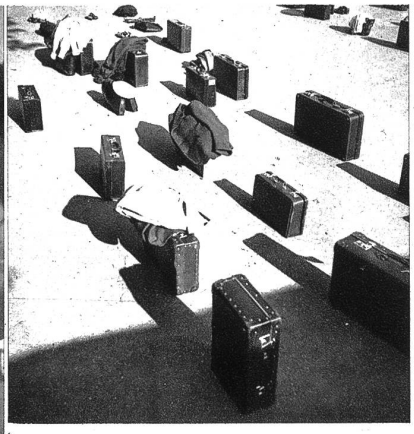
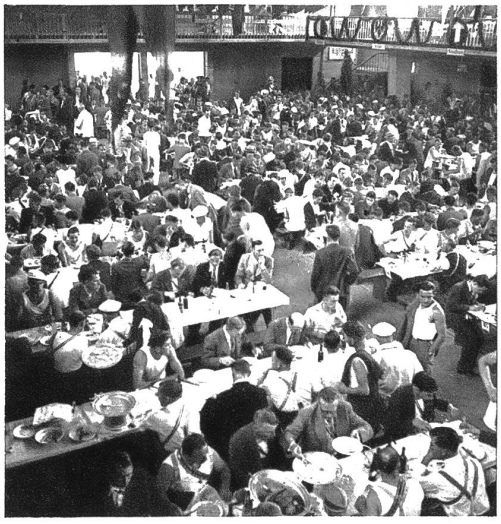
In der geräumigen Festhalle wurden anlässlich dem Kantonal-Turnfest rund 8500 Essen serviert.