Gut abgelaufen

Autor(en): **P.S.**

Objekttyp: **Article**

Zeitschrift: **Die Berner Woche**

Band (Jahr): **28 (1938)**

Heft 18

PDF erstellt am: **22.05.2024**

Persistenter Link: https://doi.org/10.5169/seals-640010

Nutzungsbedingungen

Die ETH-Bibliothek ist Anbieterin der digitalisierten Zeitschriften. Sie besitzt keine Urheberrechte an den Inhalten der Zeitschriften. Die Rechte liegen in der Regel bei den Herausgebern.
Die auf der Plattform e-periodica veröffentlichten Dokumente stehen für nicht-kommerzielle Zwecke in Lehre und Forschung sowie für die private Nutzung frei zur Verfügung. Einzelne Dateien oder Ausdrucke aus diesem Angebot können zusammen mit diesen Nutzungsbedingungen und den korrekten Herkunftsbezeichnungen weitergegeben werden.
Das Veröffentlichen von Bildern in Print- und Online-Publikationen ist nur mit vorheriger Genehmigung der Rechteinhaber erlaubt. Die systematische Speicherung von Teilen des elektronischen Angebots auf anderen Servern bedarf ebenfalls des schriftlichen Einverständnisses der Rechteinhaber.

Haftungsausschluss

Alle Angaben erfolgen ohne Gewähr für Vollständigkeit oder Richtigkeit. Es wird keine Haftung übernommen für Schäden durch die Verwendung von Informationen aus diesem Online-Angebot oder durch das Fehlen von Informationen. Dies gilt auch für Inhalte Dritter, die über dieses Angebot zugänglich sind.

Ein Dienst der *ETH-Bibliothek*
ETH Zürich, Rämistrasse 101, 8092 Zürich, Schweiz, www.library.ethz.ch

http://www.e-periodica.ch

Gut abgelaufen

Am letzten Mittwoch mittag 2½ Uhr fuhr in der Nähe von Zollikofen ein von Basel kommendes, mit Zement beladenes Lastauto durch die Umzäunung des Bahnkörpers der Solothurn-Zollikofen-Bernbahn und überschlug sich direkt seitlich auf die Geleise. Der Chauffeur kam ohne jede Verletzung, „außer dem Schrecken", gut davon. P. S.

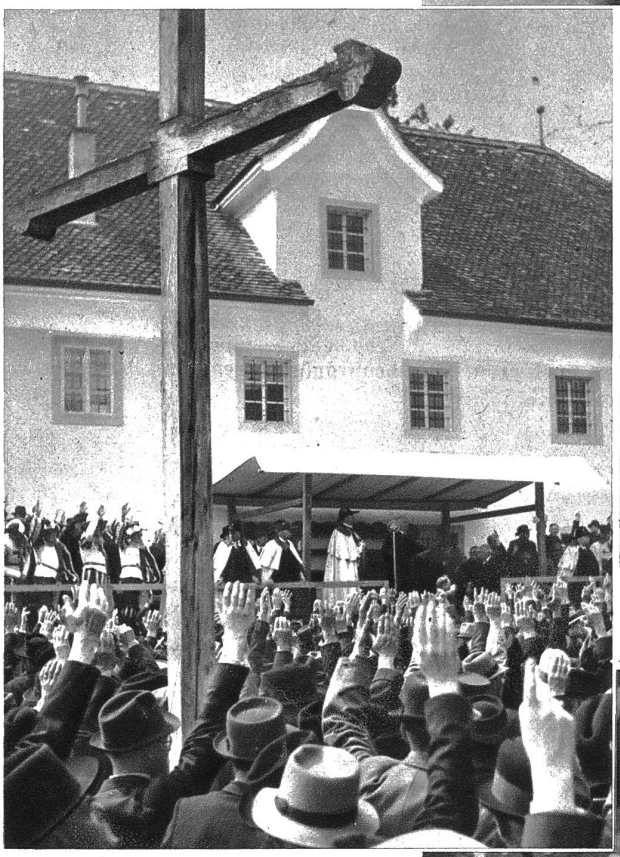

Landsgemindesonntag 1938 — Auf dem historischen Landenberg ob Sarnen tagte die Obwaldner Landsgemeinde. Zum neuen Landammann wurde der bisherige Landessäckelmeister Stockmann gewählt. Aufnahme während der Abstimmung.

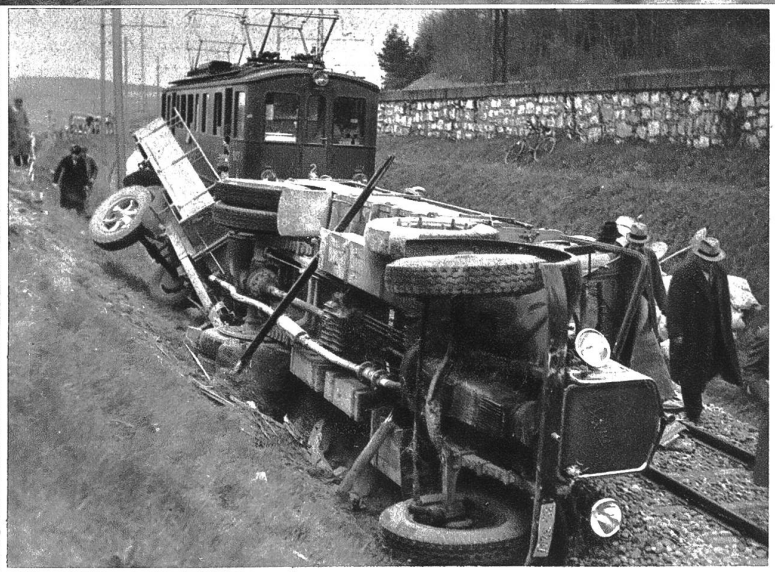

Die Reisenden konnten sofort durch Hilfszüge weiter transportiert werden.

Tirana, Albanien. Am 27. April fand in der albanischen Hauptstadt Tirana die Vermählung König Zogu's mit der ungarischen Gräfin Geraldine Apponyi statt. U. B. z. König Zogu mit seiner Braut Gräfin Geraldine Apponyi, bei dem Empfang im königlichen Palais in Tirana. Ganz links eine der Schwestern des Königs, Prinzessin Myzejen.