Die Seite für Frau und Haus

Objekttyp: **Group**

Zeitschrift: **Die Berner Woche in Wort und Bild : ein Blatt für heimatliche Art und Kunst**

Band (Jahr): **25 (1935)**

Heft 22

PDF erstellt am: **15.05.2024**

Nutzungsbedingungen

Die ETH-Bibliothek ist Anbieterin der digitalisierten Zeitschriften. Sie besitzt keine Urheberrechte an den Inhalten der Zeitschriften. Die Rechte liegen in der Regel bei den Herausgebern.
Die auf der Plattform e-periodica veröffentlichten Dokumente stehen für nicht-kommerzielle Zwecke in Lehre und Forschung sowie für die private Nutzung frei zur Verfügung. Einzelne Dateien oder Ausdrucke aus diesem Angebot können zusammen mit diesen Nutzungsbedingungen und den korrekten Herkunftsbezeichnungen weitergegeben werden.
Das Veröffentlichen von Bildern in Print- und Online-Publikationen ist nur mit vorheriger Genehmigung der Rechteinhaber erlaubt. Die systematische Speicherung von Teilen des elektronischen Angebots auf anderen Servern bedarf ebenfalls des schriftlichen Einverständnisses der Rechteinhaber.

Haftungsausschluss

Alle Angaben erfolgen ohne Gewähr für Vollständigkeit oder Richtigkeit. Es wird keine Haftung übernommen für Schäden durch die Verwendung von Informationen aus diesem Online-Angebot oder durch das Fehlen von Informationen. Dies gilt auch für Inhalte Dritter, die über dieses Angebot zugänglich sind.

Ein Dienst der *ETH-Bibliothek*
ETH Zürich, Rämistrasse 101, 8092 Zürich, Schweiz, www.library.ethz.ch

http://www.e-periodica.ch

Das moderne Jackenkleid

20122 20123

20125. Modernes Jackenkleid. Gerda-Schnittmuster für Gr. 42 und 44 erhältlich. Material für Gr. 44 etwa 3 m Stoff 140 cm breit. Das schwarze Wollgeorgettekleid mit weißen Nadelstreifen hat eine Schoßbluse, die einen farbigen Einsatz freiläßt. Schulterärmel verbinden den Rücken mit den Vorderteilen, welche Jabotteile angeschnitten erhalten. Oben wird Bindeschluß eingerichtet

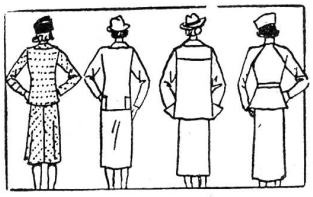

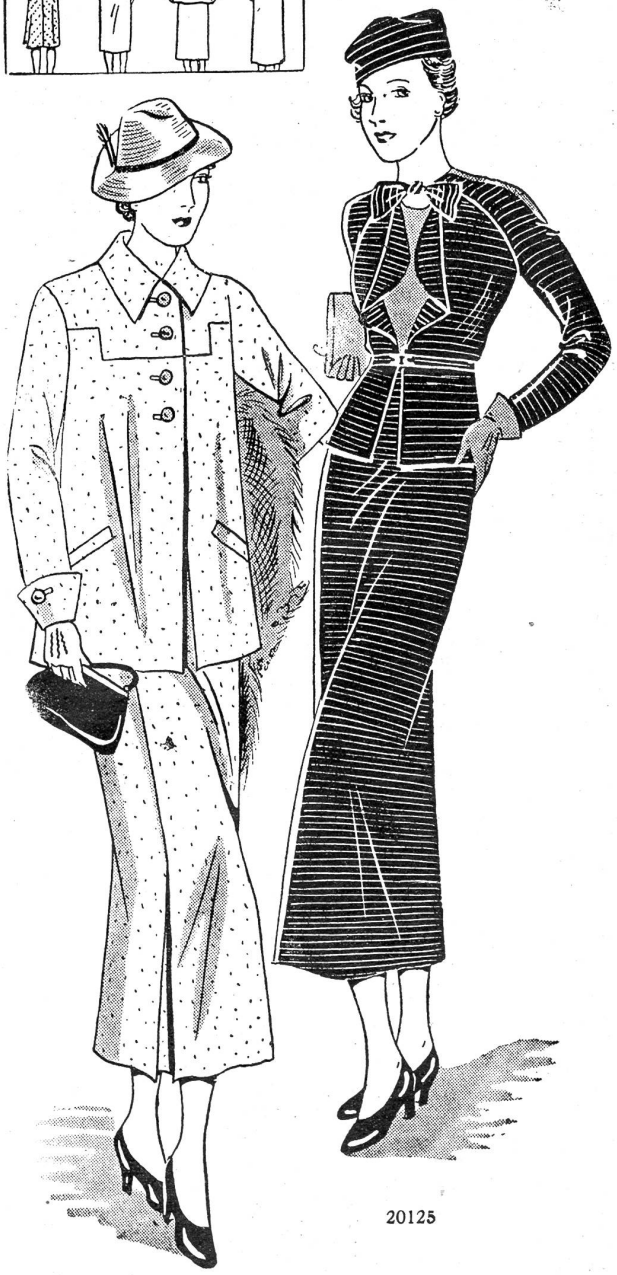

20125

20124

20122. Smokingkostüm aus zweierlei Stoff. Gerda-Schnittmuster für Gr. 40 und 42 erhältlich. Material für Gr. 42 etwa zum Rock 1,60 m Stoff, zur Jacke 1,20 m Stoff je 130 cm breit. Die stets beliebte Smokingjacke ist auch in diesem Frühjahr populär. Unsere aparte Vorlage ist in zwei Farben gehalten. Die modefarbene Jacke hat braunes Diagonalmuster, während am braunen Rock die Nadelstreifen modefarben sind. Der geschweifte Rücken wie die abgerundeten, durch einen Knopf geschlossenen Vorderteile erhalten Abnäher. Dem schmalen Kragen sind breite Revers, bis zum Knopfschluß gehend, angeschnitten. Am glockigen Rock wird der Streifen gegeneinanderlaufend gearbeitet und seitlich der Schluß eingerichtet.

20123. Backfischjackenkleid. Gerda-Schnittmuster für Gr. 40 und 42 erhältlich. Material für Gr. 42 etwa 2,80 m Stoff 140 cm breit. An dem blauen Gabardinekostüm knöpft die hüftlange Jacke doppelreihig. Die kurzen Abnäher laufen in die aufgesetzten Taschen. Den schmal umgelegten Revers ist ein kleiner Kragen angesetzt. Mit blauem Marocain wird die Jacke gefüttert. Einfache Aermel. Auch der Rock zeigt schlichte Form und wird in der Seitennaht geschlossen

20124. Kostüm mit loser Jacke. Gerda-Schnittmuster für Gr. 42 und 46 erhältlich. Material für Gr. 44 etwa 3 m Stoff 140 cm breit. Diese moderne Form, hier aus hellgrauem Noppenstoff hergestellt, eignet sich für Leinen, die große Mode des Sommers. Der Rock, hinten glatt, zeigt vorn eingelegte Kellerfalten, die unten ausspringen. In der Seitennaht wird der Schluß eingerichtet. Die weite, lose Jacke ist kurz, sie erhält eine Passe aufgesetzt und schließt hoch bis zum Umlegekragen. Schräg eingesetzte Taschen mit Blenden eingefaßt. Mit knopfbesetzten Manschetten schließen die Aermel ab.