Bilderschau der Berner Woche

Objekttyp: **Group**

Zeitschrift: **Die Berner Woche in Wort und Bild : ein Blatt für heimatliche Art und Kunst**

Band (Jahr): **24 (1934)**

Heft 48

PDF erstellt am: **22.05.2024**

Nutzungsbedingungen

Die ETH-Bibliothek ist Anbieterin der digitalisierten Zeitschriften. Sie besitzt keine Urheberrechte an den Inhalten der Zeitschriften. Die Rechte liegen in der Regel bei den Herausgebern.
Die auf der Plattform e-periodica veröffentlichten Dokumente stehen für nicht-kommerzielle Zwecke in Lehre und Forschung sowie für die private Nutzung frei zur Verfügung. Einzelne Dateien oder Ausdrucke aus diesem Angebot können zusammen mit diesen Nutzungsbedingungen und den korrekten Herkunftsbezeichnungen weitergegeben werden.
Das Veröffentlichen von Bildern in Print- und Online-Publikationen ist nur mit vorheriger Genehmigung der Rechteinhaber erlaubt. Die systematische Speicherung von Teilen des elektronischen Angebots auf anderen Servern bedarf ebenfalls des schriftlichen Einverständnisses der Rechteinhaber.

Haftungsausschluss

Alle Angaben erfolgen ohne Gewähr für Vollständigkeit oder Richtigkeit. Es wird keine Haftung übernommen für Schäden durch die Verwendung von Informationen aus diesem Online-Angebot oder durch das Fehlen von Informationen. Dies gilt auch für Inhalte Dritter, die über dieses Angebot zugänglich sind.

Ein Dienst der *ETH-Bibliothek*
ETH Zürich, Rämistrasse 101, 8092 Zürich, Schweiz, www.library.ethz.ch

http://www.e-periodica.ch

Bilderschau der Berner Woche

Blick über Saarbrücken (Hauptstadt des Saargebiets) mit der St. Ludwigskirche (Phot. Aug. Rupp)

Die Briefmarken des Saargebietes tragen bis 13. Januar 1935 den Aufdruck „Volksabstimmung 1935“

New York Times

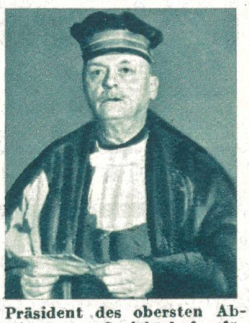

Präsident des obersten Abstimmungs-Gerichtshofes für die Saar ist **Bindo Galli** (Italien) Pr.-Photo-Zentrale

Völkerverbindende Verkehrsflugtechnik

40 Flugstunden für Australien-Nordamerika. Der bekannte australische Flieger Kingsford-Smith hat den ersten West-Ost-Flug über den mittleren Pacific vollbracht, der ihn von Brisbane an der ost-australischen Küste über die Fidschi- und Hawai-Inseln nach Nordamerika führte

Phot. Atlantic

Rechts: **Saar-Konferenz in Rom.** Bekanntlich trafen sich die Vertreter aller interessierten Mächte zur Besprechung der mit dem Saar-Problem zusammenhängenden Fragen im Palazzo Chigi in Rom am 6. Nov. 34. Bild zeigt eine Ansicht d. Sitzung des Volksabstimmungskomitees

A. P. Photo

Londons neuer Lordmayor übernimmt den Amtsstab. Mit einer feierlichen Zeremonie im Londoner Rathaus hat der bisherige Oberbürgermeister Sir Charles Collett (rechts) dem neugewählten „Lordmajor“, Sir Stephen Killi den Amtsstab, das äussere Zeichen seiner Würde, überreicht

Phot. Keystone

Chiesa San Quirico bei Locarno

Meerkämper

Ein etwas künstlicher Napoleon kann sich da am Schluss des Maulesel-Reitkurses gerade so gut auf dem Esel halten, dass ihm das Geldstück nicht entfällt, mit dem er Regisseur Forganz (rechts) die Reitstunden zahlt. Links Franz Wenzler, Regisseur der deutschen Version des Mussolini-Napoleon-Films der 100 Tage, der zweifellos grosses Interesse auf der Leinwand finden wird. Werner Krauss spielt den Napoleon. (Wide World)

Aus dem letzten Königreich des alten Asiens. Charakteristisches Strassenbild aus Bangkok, der Hauptstadt von Siam, das z. Zt. von sich reden macht. (Delius)

Zum neuen Finanzskandal in Paris.

Bild zeigt: Josef **Levy**, welcher das Consortium leitete, das aus einem Steinbruch bei Rouen das Material für Hafenanlagen an der Seine lieferte und hierbei sich Betrügereien in die Hunderte von Millionen franz. Franken „leistete". (Presse-Photo-Zentrale)

Die bombenfeste Deckenkonstruktion. Ein Prager Bau-Unternehmen hat eine Wand- und Decken-Konstruktion fertiggestellt, die jedem Bombeneinschlag standhalten soll. Sie besteht aus einem oberen Balken von 40 cm und einem unteren Balken v. 60 cm Dicke, zwischen denen sich eine 2,50 m breite Sandschicht befindet. Bei einem Bombeneinschlag zersplittert der Oberbalken, aber die Explosion wird im Sand erstickt, und der Raum unter dem Unterbalken bleibt ungefährdet. Die Konstruktion sichert gegen Bomben, die ein Gewicht bis 600 Kilogramm haben können und aus einer Höhe bis zu 1000 m abgeworfen werden. — Wäre es für die Grossmächte nicht besser, durch eine internationale Verständigung und aufrichtige Abrüstungs-Konvention sich die Bomben auch ohne Balken vom Hals zu halten? (Wide World)

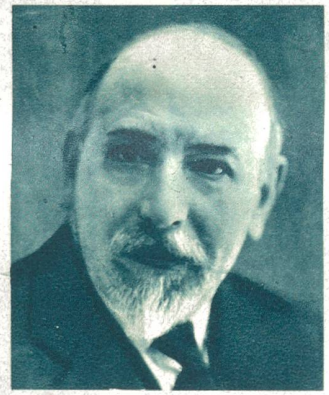

Pirandello Nobelpreisträger

Die Schwedische Akademie hat den diesjährigen Nobelpreis für Literatur dem italienischen Dramatiker Luigi Pirandello zugesprochen. (Atlantic)

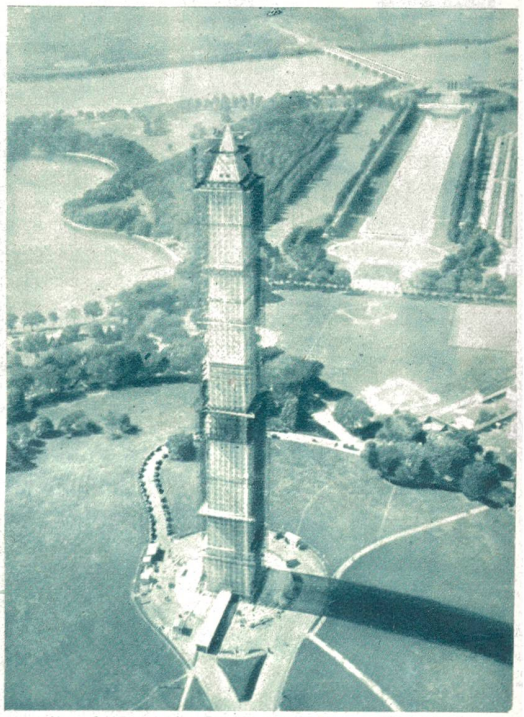

Amerikas bekanntestes Denkmal wird gereinigt! Ein ganzes Bauwerk von Gerüsten musste aufgestellt werden, um die Reinigung und Wiederauffrischung des Washington-Monumentes zu ermöglichen. Unser Bild zeigt das Riesengerüst um das Washington-Monument. Im Hintergrund rechts die Lincoln-Gedenkhalle. (A. P.-Photos)

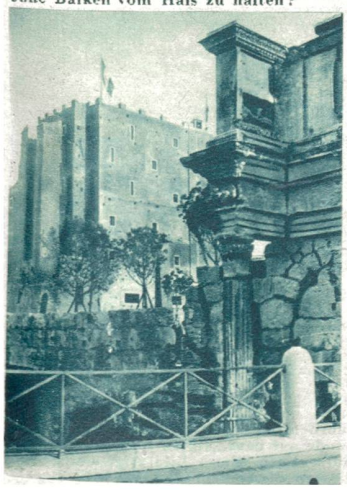

Die Neuerstehung antiker Gebäude im alten Rom

Ansicht des restaurierten „Torre dei Conti" bei den Ueberresten des Newa-Tempels. (Atlantic)

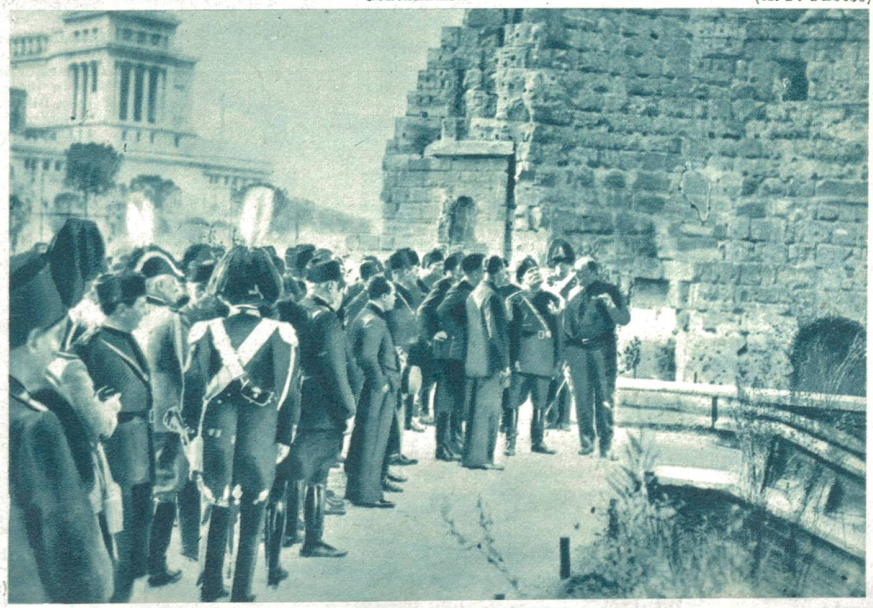

St. Galler Kleinstadt-Idylle

Die Hauptstrasse von Rheineck, im Hintergrund die St. Theresienkirche

Alter Winkel in Rheineck

Altes Mühlrad bei Rheineck

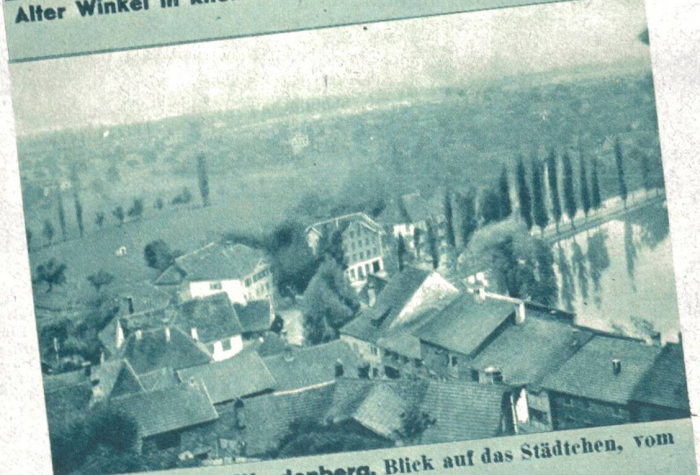

Das malerische Werdenberg. Blick auf das Städtchen, vom Schloss aus

Werdenbergertracht
Phot. Wellauer

Interessante Bürgerhäuser Werdenbergs

Grossfeuer in Brüttisellen. In der Nacht vom 10./11. November brach in der bekannten Schuhfabrik Walder in Brüttisellen durch Selbstentzündung gebrauchter Putzlappen, die anscheinend in einer Holzkiste aufbewahrt wurden, Grossfeuer aus, das den ältesten Teil der Fabrik zerstörte. Der Schaden beträgt einige 100,000 Franken. Unser Bild zeigt den durch den Brand zerstörten Gebäudekomplex Photopress

Die grosse westschweizerische Grenzbesetzungsfeier und Ehrung der toten Wehrmänner. Im Parc Mon Repos in Genf, beim Soldatendenkmal, fand am Sonntag die grosse Grenzbesetzungsfeier der Welschen statt. Landwehr-Feldprediger Hptm. Hug hielt die Gedenkrede. Am Wehrmännerdenkmal wurde ein Kranz niedergelegt Photopress

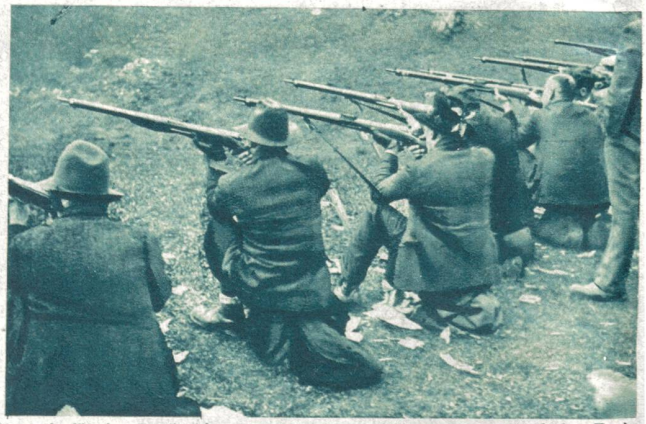

Das diesjährige Rütlischiessen nahm als traditionelles vaterländisches Ereignis wie gewohnt einen flotten Verlauf. Die Rütlisektionen und etliche Gastvereine aus der deutsch-, französisch- u. italienischsprechenden Schweiz massen sich in ihrer Schiesskunst. Die Innerschweizer schwangen dabei obenaus. Unser Bild zeigt die Schützen auf dem Rütli während des Schiessens. Traditionsgemäss wird unter freiem Himmel und knieend geschossen. Photopres.

Ein Gegenstand, der alljährlich das Rütlischiessen mitmacht und von manch' heiterer Stunde auf dem „stillen Gelände am See" erzählt, ist das Rütli-Schützenbuch. Unser Bild zeigt eine Schützengruppe beim Durchblättern dieser beliebten Chronik. Rechts auf dem Bilde fröhnt aber ein hungriger Schütze lieber den kulinarischen als den schützenhistorischen Genüssen. Photopress