Bilderschau der Berner Woche

Objekttyp: **Group**

Zeitschrift: **Die Berner Woche in Wort und Bild : ein Blatt für heimatliche Art und Kunst**

Band (Jahr): **24 (1934)**

Heft 28

PDF erstellt am: **22.05.2024**

Nutzungsbedingungen

Die ETH-Bibliothek ist Anbieterin der digitalisierten Zeitschriften. Sie besitzt keine Urheberrechte an den Inhalten der Zeitschriften. Die Rechte liegen in der Regel bei den Herausgebern.
Die auf der Plattform e-periodica veröffentlichten Dokumente stehen für nicht-kommerzielle Zwecke in Lehre und Forschung sowie für die private Nutzung frei zur Verfügung. Einzelne Dateien oder Ausdrucke aus diesem Angebot können zusammen mit diesen Nutzungsbedingungen und den korrekten Herkunftsbezeichnungen weitergegeben werden.
Das Veröffentlichen von Bildern in Print- und Online-Publikationen ist nur mit vorheriger Genehmigung der Rechteinhaber erlaubt. Die systematische Speicherung von Teilen des elektronischen Angebots auf anderen Servern bedarf ebenfalls des schriftlichen Einverständnisses der Rechteinhaber.

Haftungsausschluss

Alle Angaben erfolgen ohne Gewähr für Vollständigkeit oder Richtigkeit. Es wird keine Haftung übernommen für Schäden durch die Verwendung von Informationen aus diesem Online-Angebot oder durch das Fehlen von Informationen. Dies gilt auch für Inhalte Dritter, die über dieses Angebot zugänglich sind.

Ein Dienst der *ETH-Bibliothek*
ETH Zürich, Rämistrasse 101, 8092 Zürich, Schweiz, www.library.ethz.ch

http://www.e-periodica.ch

Bilderschau der Berner Woche

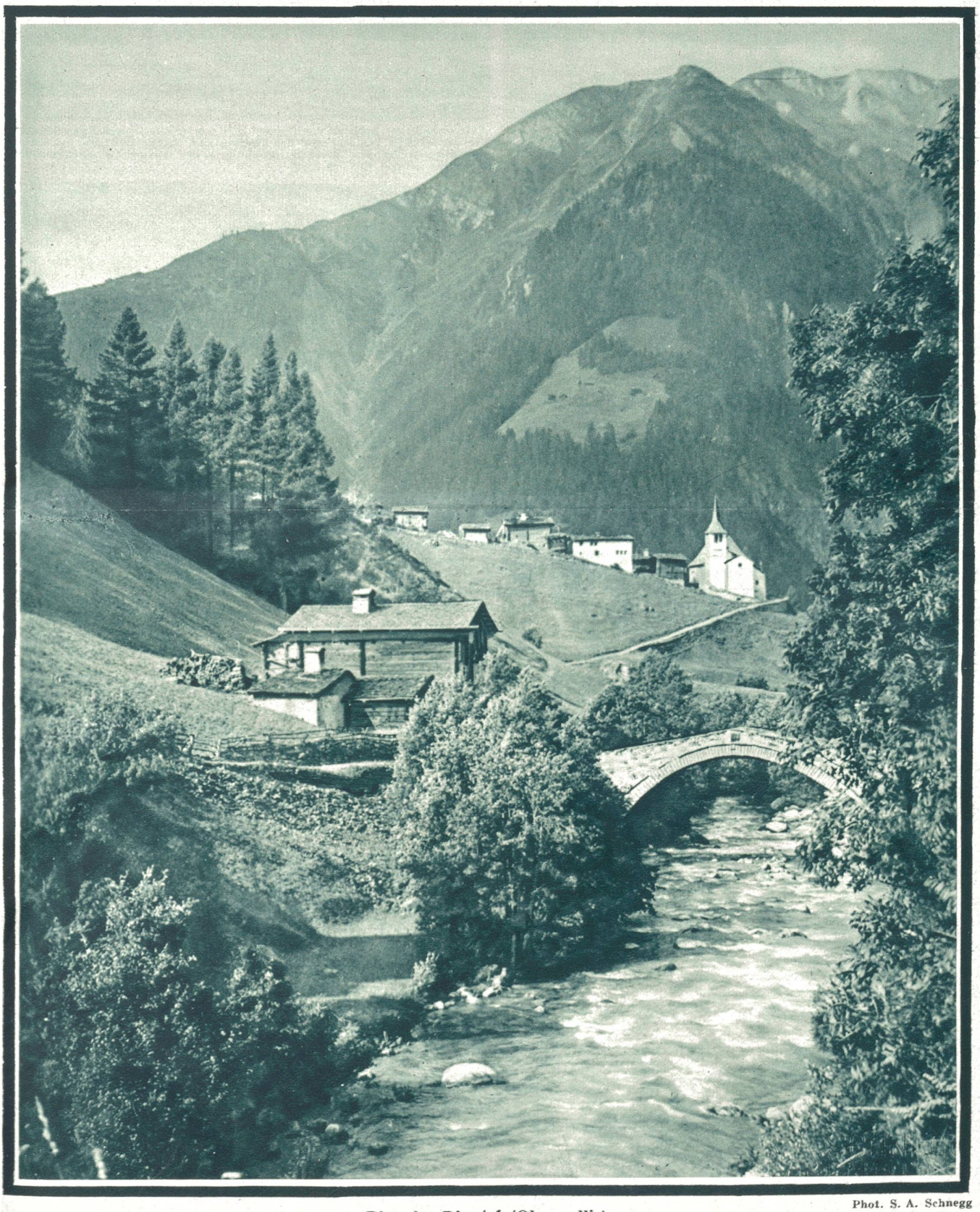

Phot. S. A. Schnegg

Binn im Binntal (Oberwallis).

PARADEN AUS GANZ EUROPA

Die Manöver der belgischen Armee fanden in Beverloo statt. Unser Bild zeigt Herrn Devèze, Minister der nationalen Verteidigung, der denselben beigewohnt hat. Phot. Keystone

Auferstehung der Schlacht von Namur! Bild zeigt die farbenprächtige Generalprobe der historischen Schlacht vor der Festung von Namur zwischen britischen und französischen Truppen, deren Auferstehung in der grossen historischen Aldershotschau bei London vor sich ging.

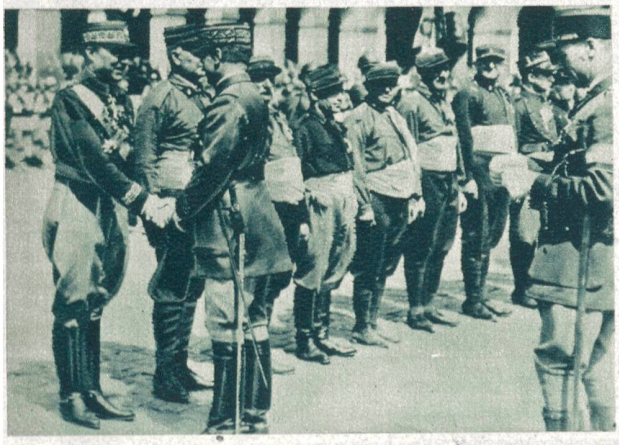

Links: **Garibaldianer-Kundgebung in Paris.** Der französische General Prételat bei der Uebergabe der Auszeichnung an General Ezio, den Enkel Garibaldis.

Rechts: **Auf einem englischen Kriegsschiff.** Phot. Keystone

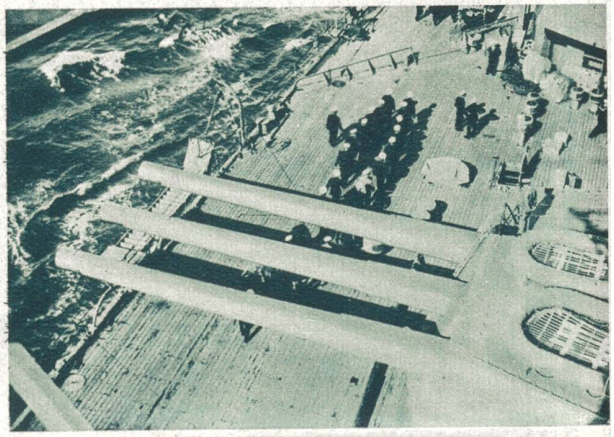

Links: Bundeskanzler Dollfuss in der Uniform der ostmärkischen Sturmscharen. Letzthin fand in Wien eine Fahnenweihe der ostmärkischen Sturmscharen statt, an der Bundeskanzler Dr. Dollfuss in der Uniform dieser Vereinigung teilnahm Eine Aufnahme nach der Feldmesse: Von links Sicherheitsminister Fey, Bundeskanzler Dollfuss und Erzbischof Dr. Innitzer. Phot. New York Times

Rechts: **Flaggenparade auf dem Skagerrakplatz in Berlin.** Am Jahrestag der Skagerrakschlacht, in welcher die deutsche Flotte der englischen Beherrscherin der Meere ehrenvollen Widerstand entgegengesetzt hatte, fand in Berlin eine grosse Flaggenfeier statt. Phot. Alantic

Obergruppenführer Lutze Stabschef der SA. Der Oberpräsident von Hannover, **Obergruppenführer Lutze,** ist zum Stabschef der SA ernannt worden. Keystone

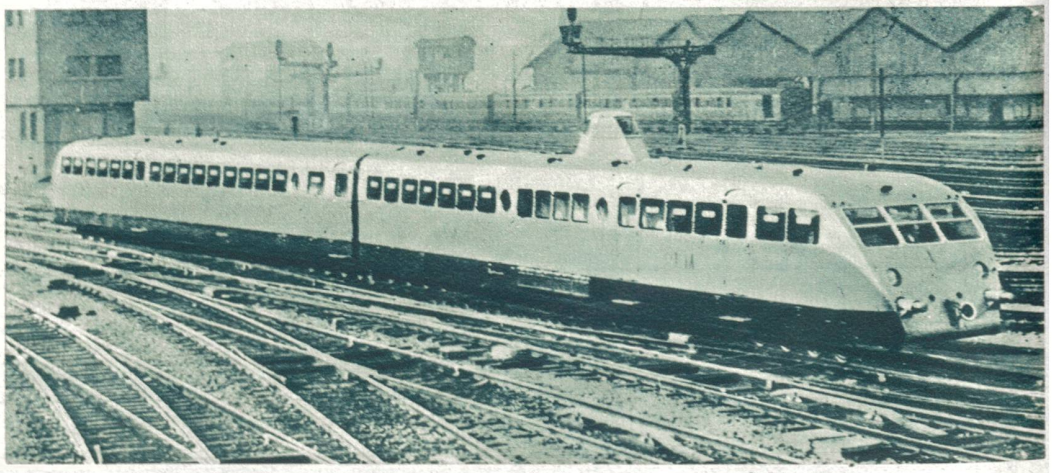

Der Paris—Nizza-Schienenzepp. Bild zeigt den neuen Schienenzepp Frankreichs, der auf der Strecke Paris—Nizza eingesetzt wird und 150 Stdkm. Schnelligkeit besitzt.

Die schweizerischen Lohnsticker im Rheintal griffen zur Selbsthilfe. **Brückenbesetzung im Rheintal!** Die St. Galler Polizei, welche zum Einschreiten aufgeboten wurde, kontrolliert die Frachtpapiere eines vorarlbergischen Stickereiimporteurs (rechts auf dem Bilde), dessen Lastwagen von der Brückenwache der Lohnsticker aufgehalten und zurückbefördert wurde. Photopress Zürich.

Niklaus Bolt 70jährig. Stimmungsbild vom Geburtstag des grossen Schweizerdichters. Der Jubilar inmitten jugendlicher Gratulanten, denen Niklaus Bolt's Jugendschriften ja besonders willkommen sind. Photopress Zürich.

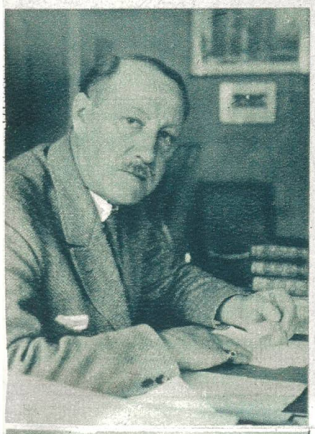

Links: **Dr. phil. Marcel Godet** beging das 25jährige Jubiläum als Direktor der Schweiz. Landesbiblioth. in Bern. Der Jubilar ist eine bestbekannte Persönlichkeit des schweiz. Bibliothekwesens und Verfasser zahlreicher Arbeiten auf fachlichem und literarischem Gebiete. Photopress Zürich.

Links: **Der neue schweiz. Segelflug-Rekordmann.** Der Berner Segelflieger **Hans Wartmann** (Student) hat einen neuen schweizerischen Segelflugrekord aufgestellt m. einer reinen Flugdauer von fünf Stunden. Es ist dies eine glänz. Flugleistung mit einem motorlosen Flugzeug. Photopress Zürich.

Trachtengruppe vom Bärnfest 1934 in Bern am 23./24. Juni. Phot. Jost, Bern.

Schweres Sprengunglück im Wallis. 3 Tote, 2 Schwerverletzte. Bei den Bauarbeiten für den neuen Wassertunnel in **Savièse** bei Sitten ereignete sich ein schweres Sprengunglück. Drei Arbeiter konnten nur noch als Leichen geborgen werden. Zwei weitere sind schwer verletzt. Unser Bild zeigt den Eingang zum Unglückswassertunnel, wo sich das tragische Unglück ereignete. Photopress Zürich.

Zum bevorstehenden Trachtenfest in Affoltern i. E., 15. Juli 1934. We drü Meitschi z'Märit fahre. Phot. W. Schweizer, Bern.

Zwei prächtige Schimmel aus dem Luzernbiet: Vater Widmer, Renzligen bei Reiden, mit seinen beiden Lieblingen.

Junge Bernerinnen in der alten Tracht Phot. W. Schweizer Bern

Alpaufzug in der Kramgasse in Bern! Dieses seltene Schauspiel erlebte die altehr würdige Verkehrsader im Zentrum Berns anlässlich des kürzlich abgehaltenen „Bärn festes". Photopress Zürich

Vom Bau der Säntisbahn: Blick auf den heutigen Stand der Bauarbeiten auf der Schwägalp. In der Mitte das Gerüst der Schwebebahn für den Materialtransport von der Schwägalp auf den Säntisgipfel. Eine moderne Verkehrsstrasse ins Tal hinunter ist ebenfalls im Bau. Photopress Zürich

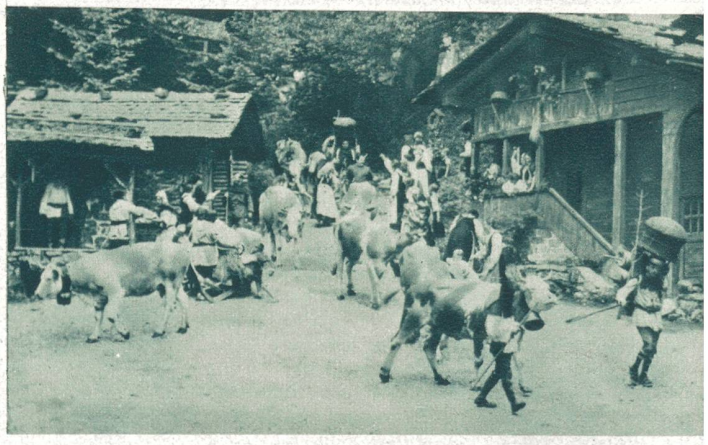

Die Talfahrt; eine der schönsten Szenen der diesjährigen Inszenierung der Tell Freilichtspiele in Interlaken. Photopress Zürich

Aus dem Urnerland: Auf Bannalp mit Blick gegen Ruchstock. Phot. Max Bütler Burg/Luzern