Bilderschau der Berner Woche

Objekttyp: **Group**

Zeitschrift: **Die Berner Woche in Wort und Bild : ein Blatt für heimatliche Art und Kunst**

Band (Jahr): **22 (1932)**

Heft 38

PDF erstellt am: **22.05.2024**

Nutzungsbedingungen

Die ETH-Bibliothek ist Anbieterin der digitalisierten Zeitschriften. Sie besitzt keine Urheberrechte an den Inhalten der Zeitschriften. Die Rechte liegen in der Regel bei den Herausgebern.
Die auf der Plattform e-periodica veröffentlichten Dokumente stehen für nicht-kommerzielle Zwecke in Lehre und Forschung sowie für die private Nutzung frei zur Verfügung. Einzelne Dateien oder Ausdrucke aus diesem Angebot können zusammen mit diesen Nutzungsbedingungen und den korrekten Herkunftsbezeichnungen weitergegeben werden.
Das Veröffentlichen von Bildern in Print- und Online-Publikationen ist nur mit vorheriger Genehmigung der Rechteinhaber erlaubt. Die systematische Speicherung von Teilen des elektronischen Angebots auf anderen Servern bedarf ebenfalls des schriftlichen Einverständnisses der Rechteinhaber.

Haftungsausschluss

Alle Angaben erfolgen ohne Gewähr für Vollständigkeit oder Richtigkeit. Es wird keine Haftung übernommen für Schäden durch die Verwendung von Informationen aus diesem Online-Angebot oder durch das Fehlen von Informationen. Dies gilt auch für Inhalte Dritter, die über dieses Angebot zugänglich sind.

Ein Dienst der *ETH-Bibliothek*
ETH Zürich, Rämistrasse 101, 8092 Zürich, Schweiz, www.library.ethz.ch

http://www.e-periodica.ch

Bilderschau der Berner Woche

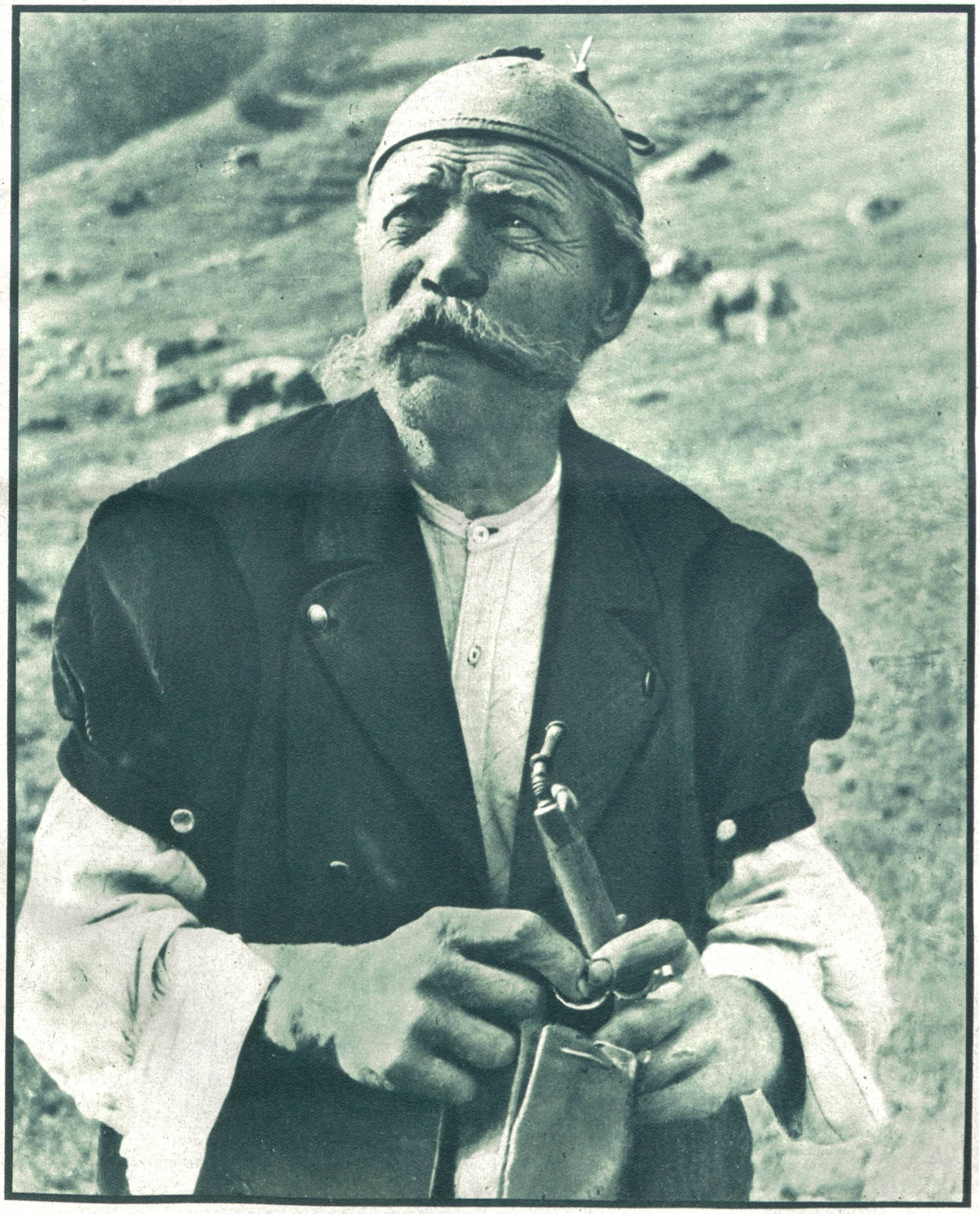

Idyll bei Kandersteg. Phot. Oskar Hari, Kandersteg.

Chrigel, lah d' Geisse use, Engländer cheme u wei Gemschi luege.

Rechts: **Die Sieger im Europa-Rundflug 1932.** Der dritte von links ist der Sieger, der polnische Flieger Zwirko, neben ihm die beiden deutschen Sieger Morzik und Poß, neben ihnen, mit dem Hut in der Hand, der **Schweizer Flieger Fretz**, der den zweiten Platz belegen konnte. Associated Press Photo.

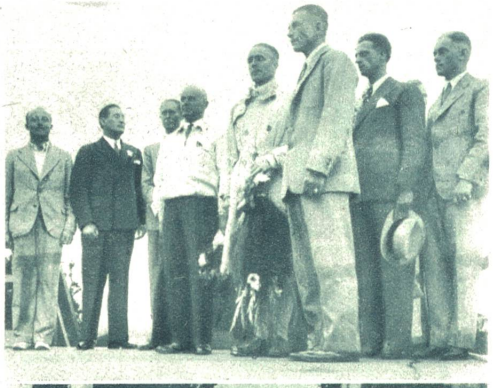

Weltrekord zweier amerikanischer Fliegerinnen. Die beiden amerikanischen Fliegerinnen Louis Thaden und Francis Marsalis haben einen neuen Weltrekord im Dauerfliegen aufgestellt. Sie blieben mit ihrer Maschine 196 Std. und 6 Min. in der Luft und überboten so den bisherigen Rekord um etwa 70 Std. Photo Wide World.

Links: **Die künftige Königin von England.** Im Oktober wird der Prinz von Wales der schwedischen Hauptstadt einen Besuch abstatten. Es erhält sich mit großer Hartnäckigkeit das Gerücht, daß er nach Schweden fahre, um die Prinzessin Ingrid, die Tochter des Kronprinzen, zu heiraten. Photo Assoc. Press

Klara Zetkin, die kommunistische Führerin, hat als ältestes Mitglied des neugewählten deutschen Reichstags dessen Session mit einer agitatorischen Rede eröffnet. Photo Keystone.

Rechts: **Adolf Hitler nimmt den Nazi-Reichstagsabgeordneten den Treu-Eid ab.** — Von links nach rechts: Hauptm. **Göring**, der jetzige Reichstagspräsident, **Dr. Frick, Adolf Hitler, Gregor Strasser, Stör**, im Hintergrund **Göppels.** Deutsche Pressephoto.

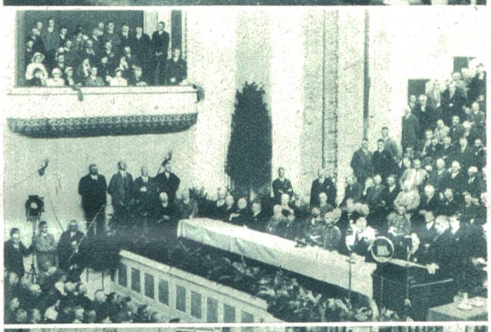

Rechts: **Die große Programm-Rede des Reichskanzlers von Papen auf der Tagung der westfälischen Bauernvereine**, die am 28. August in Münster (Westfalen) stattfand. — Am Rednerpult der Vorsitzende der westfälischen Bauern-Vereine, hart neben ihm der Reichskanzler von Papen. **Scherls Bilderdienst.**

Im Kreis: **Strafverfahren gegen den französischen Zeitungsmagnaten und Parfümeriefabrikanten Coty.** Gegen Coty ist wegen betrügerischen Börsenmanövern und Uebertretung gesetzlicher Vorschriften für die Verwaltung von Aktiengesellschaften von der Staatsanwaltschaft eine gerichtliche Untersuchung eingeleitet worden. Photo Keystone.

Rechts: **Der nationalsozialistische Abgeordnete Göring** übernimmt sein Amt als Reichstagspräsident. Photo Keystone

Links: **Staatsstreich in Ecuador.** Panorama der Hauptstadt **Quito** von Ecuador. Phot. Atlantic-Photo

Der französische Ministerpräsident Herriot und der englische Staatsmann Sir Herbert Samuel trafen sich auf der kleinen Insel Jersey zu einer »unpolitischen« Unterredung. Unser Bild zeigt die beiden vor einer napoleonischen Kanone. Photo Associated Press.

Stresa am Lago Maggiore mit den Boromäischen Inseln. In Stresa findet die neue Mittel-Europa-Konferenz unter dem französischen Ministerpräsidenten Herriot statt. Atlantic-Photo.

WELTKRISEN-NÖTE

Links:
Lehrer und Lehrerinnen von Chicago fordern ihre Gehälter, welche ihnen die Stadt seit Monaten schuldig blieb.
Associated Press Photo.

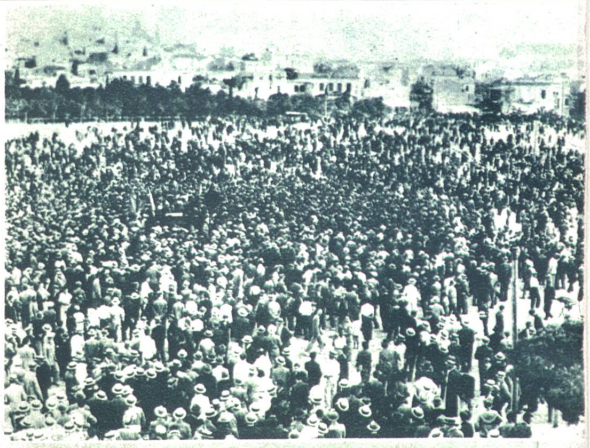

Rechts:
40,000 Athener protestieren gegen die hohen Preise für Wasser und elektrischen Strom.
Associated Press.

Links:
Fabrikarbeiterinnen demonstrieren in Tokio.
Phot. Delius.

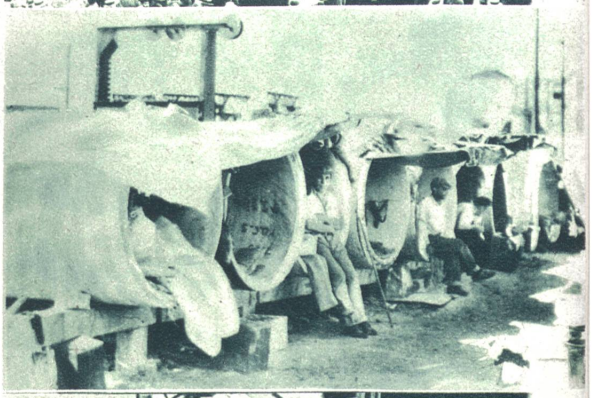

Rechts:
So hausen die amerikanischen Arbeitslosen in der Stadt Oakland (Kalifornien).
Photo Wide World, Berlin.

Links:
Arbeitslosenspeisung in Japan.
Associated Press.

Rechts:
Hunger-Demonstration Arbeitsloser in der Ford-Stadt Detroit.
Photo Keystone View Co.

Unten:
Deutsche Kriegs-Invalide demonstrieren vor dem Arbeitsministerium in Berlin.
Photo Wide World, Berlin.

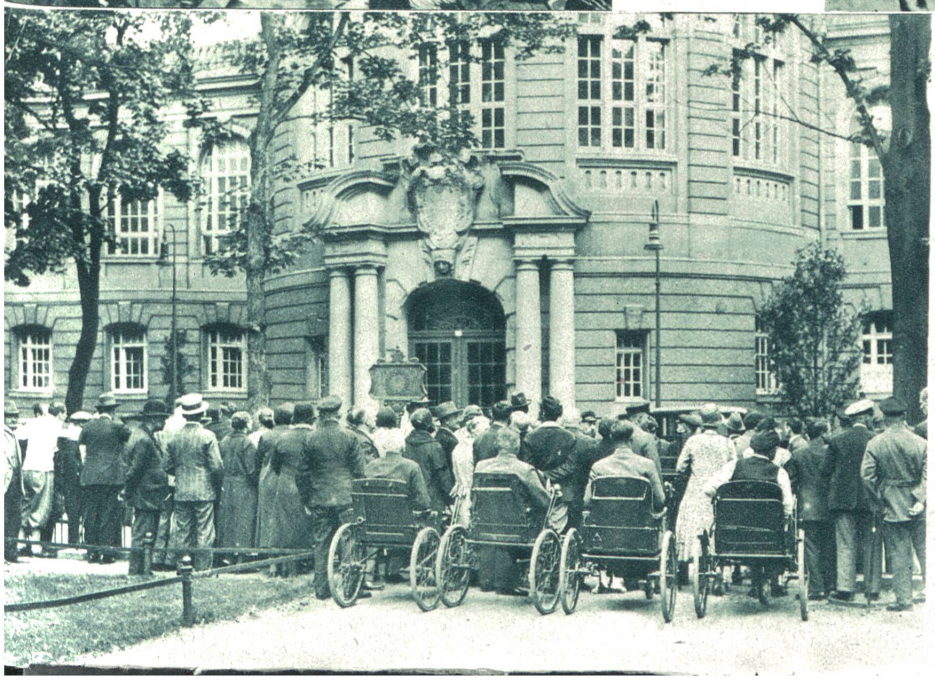

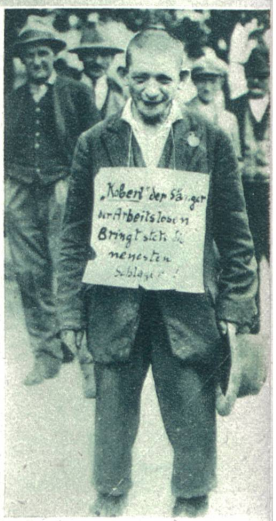

Rechts:
Ein Arbeitsloser in Wien, der keine Unterstützung mehr bezieht, macht den Clown der Arbeitslosen.
Deutsche Presse-Photo-Zentrale.

Geht die Weltkrise ihrem Ende entgegen? Der deutsche Reichskanzler von Papen vertritt diese Ansicht. Bekannte Nationalökonomen haben auch schon das Ende der Krise verkündet. An den Börsen zeigt sich eine leichte Hausse, die den Optimisten recht zu geben scheint, welche das Ende der Krise gekommen glauben. Die Nöte, welche als Folge der Weltkrise überall entstanden, werden trotzdem nicht so rasch verschwinden. Die obigen Bilder geben einige kleine Ausschnitte aus den wirtschaftlichen Notständen, die fast in allen Ländern eingetreten sind. Möchten diese Bilder bald der Vergessenheit angehören.

Leben und Treiben auf der Festwiese an der Zürcher Trachten-Landsgemeinde in Uster. Photopress Zürich

Alt-Nationalrat Rebmann, ein bekannter Bauern-Politiker und Viehzüchter, starb in Erlenbach im Emmental. Photopress, Zürich.

Zum 75. Geburtstag des Kräuterpfarrers Künzle.
Links: das Privatwohnhaus von Pfarrer Künzle. In der Mitte: das Johannisstift von Zizers, eine Stiftung von Pfarrer Künzle für alte katholische Priester.
Rechts: das Haus des Geschäftsführers, Direktor Künzle.

Links: **Der Zürcher Segel-Flieger Reutemann stürzte am Eröffnungstage des schweizerischen Segelflieger-Lagers am Rigi-Kulm zu Tode.** Photopress, Zürich

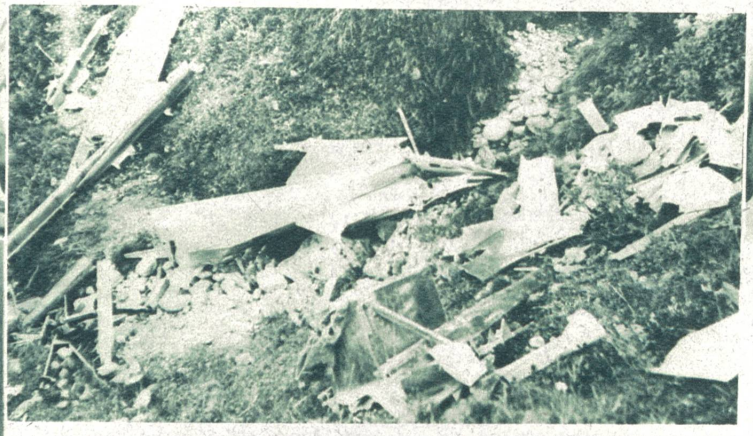

Die Trümmer des Segel-Flugzeuges des abgestürzten Fliegers Reutemann an der Absturzstelle am Rigi. Photopress Zürich.

Pilot Ambühl gewann den Ziel-Landungs-Preis beim 2. nationalen Segelflieger-Lager auf dem Rigi. Photopress, Zürich

Oberst Rob. Hartmann, von Luzern, in Bern, wurde vom Bundesrat zum Kreisinstruktor der 3. Division ernannt. Photopress, Zürich.

Schweizerisches Pferderennen in Bern.
Links: Offiziers-Jagdrennen.
Rechts: Hürden-Rennen um den Preis vom Gurten.
Photos O. Rohr, Bern.

Der neue Ständerat von Baselland.
An Stelle des verstorbenen Ständerats Gustav Schneider wählte Baselland Landrat **Emil Rudin** als seinen neuen Vertreter im Ständerat. Photopress, Zürich.

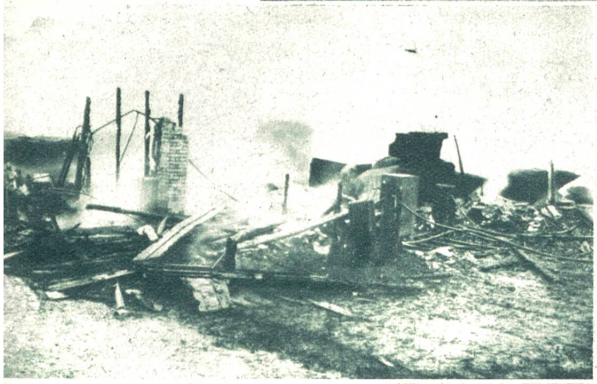

Bilder links u. rechts: **Großfeuer in Basel.** Auf dem Material-Lagerplatz im Dreispitz vernichtete ein Großfeuer zahlreiche Lagerschuppen und Bureaux. Der Schaden geht in die Millionen. Prephot, Basel.

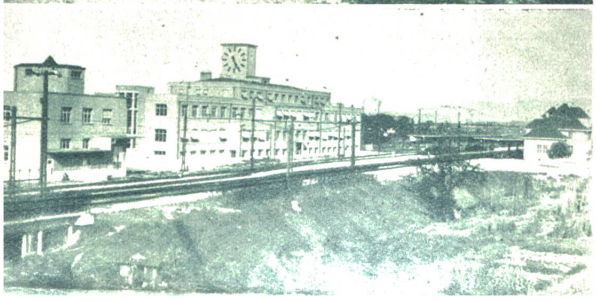
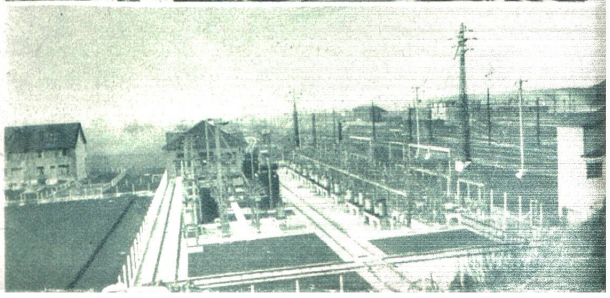
Der neue Güter- und Rangier-Bahnhof in Muttenz (Kt. Baselland), der größte in der Schweiz.
Links das Stationsgebäude.
Rechts die Transformatorenstation.